

# APCD

# RIBEIRÃO

Informativo da  
APCD-FAOA Ribeirão Preto  
Abril de 2024 - Edição 350

apcd  
Ribeirão Preto

faoa  
FACULDADE DE ODONTOLOGIA DA APCD

QUER SER ESPECIALISTA? VEM PARA CÁ!

## ESPECIALIZAÇÃO EM HARMONIZAÇÃO OROFACIAL

INÍCIO EM MAIO 2024.

### ENTREVISTA

SULEIMA ALVES - MESTRE  
EM REABILITAÇÃO ORAL

### BRUXISMO NOTURNO

O DISTÚRBO MULTIFATORIAL  
PODE SER TRATADO



# MÊS DE ANIVERSÁRIO WOSON

SEU MOMENTO WOSON CONTINUA!



## Linha WODO

A PARTIR DE:

R\$ **34.000,00**

10 X NO CARTÃO   
FINANCIAMENTO EM ATÉ 36 X   
\*Sujeito à análise de crédito



## Linha AUTOCLAVES CLASSE B

A PARTIR DE:

R\$ **24.000,00**

10 X NO CARTÃO   
FINANCIAMENTO EM ATÉ 36 X   
\*Sujeito à análise de crédito



Amplie seus  
benefícios

# 20% off

Na compra do 2º equipamento  
da linha de Consultórios e Autoclaves



→ Contate nossos especialistas.  
Saiba mais em [www.wosonlatam.com.br](http://www.wosonlatam.com.br)



## EXPEDIENTE

A **Revista da APCD-Ribeirão** é um órgão Informativo da Associação Paulista dos Cirurgiões-Dentistas Regional de Ribeirão Preto, entidade de utilidade pública pela lei nº 7535, de 1º de novembro de 1.96.

Os artigos assinados publicados neste informativo não representam a opinião da revista e são de inteira responsabilidade de seus autores.

Uma REVISTA DIGITAL.

### Presidente:

Dr. Regis de Moraes Peporini

### 1º Vice-presidente:

Dr. Paulo Alves de Oliveira Júnior

### 2º Vice-presidente:

Dr Gustavo Oliveira

### Secretaria Geral:

Carlos Augusto Baggio Esteves

**Tesoureiro:** Dr. Artur Rocha Martini

### Diretor de Jornalismo:

Dr. Habib Assad Nader

**Conselho Editorial:** Dr. Regis Peporini e Dr. Artur Rocha Martini

### Editoria e Jornalista

#### responsável:

Dalva Maria de Souza-MTB 23099

**Arte-finalista:** Ney Tosca

**Dep. Comercial:** Dalva Maria  
(16) 3629 0628 - 99135 9540

**Redação:** (16) 3629-0628  
jornalista@apcdrp.org.br

**Distribuição:** Comunidade odontológica da 5ª Macro da APCD e mailing ampliado sem limites geográficos

### APCD-Ribeirão Preto

**Sede:** Avenida do Café, 1.080  
Ribeirão Preto/SP

Fone/fax: (16) 3630-0711

<http://www.apcdrp.org.br>

e-mail: [apcdrp@apcdrp.org.br](mailto:apcdrp@apcdrp.org.br)

## PALAVRA DO PRESIDENTE

Os profissionais aperfeiçoando das novas turmas iniciadas em março movimentaram a FAOA -APCD Ribeirão Preto. Outros cursos estão montando turmas para início neste semestre



**C**omeçamos a ano com muito otimismo, encarando desafios, com muita disposição para fazer ainda melhor os nossos cursos, já bastante conceituados junto a classe. Todos os nossos professores, mais que nunca, unidos e coesos, vocacionados para o ensino, continuam dando o melhor de si para proporcionar aos profissionais que nos procuram para se aprimorarem, o melhor conteúdo teórico, muita atividade clínica contextualizada no programa proposto, além de um ambiente harmônico, adequado para o aprendizado.

Em março, os novos alunos das turmas de cirurgia Bucomaxilofacial, endodontia, prótese sobre implante e implante ósseo integrado movimentaram o nosso centro de educação continuada, a FAOA - APCD-Ribeirão Preto. É gratificante constatar que fazemos parte de uma classe com profissionais ávidos por novos conhecimentos e técnicas, integrar, trocar energia e experiências com colegas de várias cidades da região, alguns até de estados vizinhos. O Curso de Especialização em Implantodontia está com turma completa e deverá se iniciar ainda neste semestre.

Neste mês de abril teremos o Curso de Imersão em Laminados Cerâmicos promovido e ministrado pela equipe de professores do Curso de Reabilitação Oral, com significativa experiência clínica e acadêmica. Os profissionais interessados na estética e na temática não podem perder. Quem não fez inscrições, faça já, últimas vagas. Para aqueles que querem se aprimorar em Cirurgia Oral e Anestesiologia estão abertas as inscrições no curso ministrado pela equipe do prof. José Antônio Saadi Salomão. curso há mais de duas décadas sendo reeditados anualmente na APCD-Ribeirão Preto. E para quem quer se especializar em Endodontia, Harmonização Orofacial, Ortodontia manifestem interesse, para reserva de vagas.

Abraço a todos!

**Regis Peporini - Presidente da APCD-Ribeirão Preto -SP**





## 06 ESPECIALIZAÇÃO EM HARMONIZAÇÃO OROFACIAL

O curso de especialização tem duração de 18 meses. Além da filosofia de trabalho, diagnóstico, planejamento e abordagens clínicas, contempla todas as áreas de concentração da HOF definidas pelo Conselho Federal de Odontologia.

## 20 O QUE MUDA NA ANESTESIA

Cirurgiões-Dentistas podem continuar fazendo anestesia local normalmente, para sedação profunda, devem ter sala de recuperação e o acompanhamento de anestesista. CFO deverá regulamentar internamente.



## 08 LASERTERAPIA ONCOLÓGICA ODONTOLÓGICA

FAOA - APCD Ribeirão promove Curso de Imer-são para Cirurgiões-Dentistas em Junho.

## 14 BRUXISMO NOTURNO OU DO SONO

Cirurgiã-dentista explica como o distúrbio que afeta a qualidade do sono, a saúde geral e oral, pode ser tratado. O bruxismo do sono é um distúrbio complexo e multifatorial cuja origem não é completamente compreendida.

## 10 ENTREVISTADA: DRA. SULEIMA ALVES

Formada há 15 anos Dra. Suleima do Vale Alves encontrou na Odontologia a sua realização profissional. A mestre e doutora em Reabilitação oral, fala sobre sua carreira e do Curso de Reabilitação Oral, na FAOA na APCD-Ribeirão Preto.



### FAOA CURSOS

Iniciados vários cursos de aperfeiçoamento em março. Outros estão programados para começar em abril e maio.

### 17-18-22



## SEGURO DE VIDA INDIVIDUAL

Além das **coberturas** de morte, morte acidental, invalidez por acidente e auxílio funeral, em algumas situações o segurado pode **acionar** o seguro em **vida**, como por exemplo nos casos de:

- Doenças Graves
- DIT (Diária por Incapacidade Temporária)
- Telemedicina Einstein Conecta

\*As assistências podem alterar de acordo com o tipo de seguro contratado.



# HARMONIZAÇÃO OROFACIAL

## CONTINUA IMPACTANDO O MERCADO DA ODONTOLOGIA

**Cirurgiões-dentistas buscam se especializar para construir uma carreira segura e de sucesso.**

**A** Harmonização Orofacial tem sido uma especialidade promissora para os cirurgiões-dentistas desde que foi criada em 2019. No entanto, muitos cirurgiões-dentistas permanecem exercendo a Odontologia intraoral, enquanto fazem suas especializações, para depois atuarem com o devido conhecimento científico e clínico. Para isso, buscam cursos bem embasados e com professores com formações de excelência. A FAOA - APCD Ribeirão Preto para atender os anseios dos profissionais de Odontologia interessados em se aprofundar na especialidade promove o Curso de Especialização em Harmonização Orofacial. As inscrições estão abertas a 3ª turma, com início programado para início em maio. Últimas vagas.

Com duração de 18 meses, tempo suficiente para o aprendizado escalonado e gradual, o curso contempla além da filosofia de trabalho, diagnóstico, planejamento e abordagens clínicas, todas as áreas de concentração da Harmonização Orofacial definidas pelo



Conselho Federal de Odontologia.

Como todos os cursos realizados na APCD-RP, são priorizadas e desenvolvidas atividades laboratoriais e clínicas, consideradas fundamentais para a formação do especialista em HOF.

**O curso é ministrado pelas Profas. Profa. MS Nicole Barbosa Bettiol (coordenadora)**, Graduada e Doutoranda em Ciências pela Faculdade de Odontologia de Ribeirão Preto na Universidade de São Paulo – FORP/ USP; Mestra em ciências pela Faculdade de Odontologia de Ribeirão Preto na Universidade de São Paulo – FORP/ USP e Especialista em harmonização orofacial pela Faculdade Sete Lagoas em Harmonização Orofacial, curso credenciado pelo MEC e CFO.

**Carolina Faccini** - Graduada em Odontologia pela FORP/USP - Ribeirão Preto. especialista em Periodontia pela Associação Odontológica de Ribeirão Preto. E especialista em Especialização Harmonização Orofacial – APCD RIB.PRETO Residência em Harmonização Orofacial pela Harvard Medical School - EUA.

**E Profa. Paula Amaral Salgado Poliseli** - Graduada em Odontologia pela Fundação Educacional de Barretos. Especialista em Atendimento Interdisciplinar na Primeira Infância- FOP/UNICAMP e especialista em Harmonização Orofacial APCD RIB.PRETO. Além disto, no decorrer do curso vários **professores convidados**.



Profa. Nicole Barbosa Bettiol com alunas na clínica da APCD-RP

## HARMONIZAÇÃO E ODONTOLOGIA

O cirurgião-dentista é um profissional completo para realizar a harmonização orofacial, pois associa os procedimentos da Odontologia tradicional e os recursos da nova especialidade, integrando as práticas clínicas intra e extraorais, exercendo a Odontologia multidisciplinar.

*“O importante é o profissional estar embasado em conhecimentos fundamentados cientificamente, para realizar as técnicas de HOF, sem risco de intercorrências, complicações e efeitos adversos e até de questionamentos”,* pontua a profa Nicole Bettiol, acrescentando ser recomendável depois de fazer alguns cursos de imersão e realmente se identificar com a especialidade, investir em uma formação profissional consistente com a especialização.

*“É necessário aprofundar-se no estudo da anatomia de todas as camadas da face, fazer o diagnóstico fundamentado em documentações e fazer o planejamento valorizando a saúde, função, estética e nível de sustentabilidade, focando no conceito de longevidade. Esclarecer o paciente sobre riscos e benefícios, e principalmente sobre a realidade dos resultados, nem sempre capaz de atender as suas expectativas. É muito importante estar preparado para atuar de forma rápida e consistente se intercorrências e efeitos adversos acontecerem. Ética, transparência, acolhimento, mas sobretudo responsabilidade profissional são essenciais no relacionamento paciente-profissional”,* ressalta Bettiol.

**Consultem o conteúdo programático no site: [www.apcdrp.com.br](http://www.apcdrp.com.br)**

# CURSO DE IMERSÃO

## LASERTERAPIA ONCOLÓGICO EM ODONTOLOGIA



**A** FAOA -Ribeirão Preto promove em junho o Curso de Imersão de LASERTERAPIA EM ONCOLOGIA ODONTOLÓGICA. Coordenado pelo Dr. Eduardo Augusto Machado e Dra. Vanessa Nobre Maia e com carga horária de 22 horas, o curso será realizado nos dias 06, 07 e 08 de junho de 2024 na APCD-Ribeirão Preto.

O início será dia 6, das 13:00 às 19:00 horas e nos dias 7 e 8, o horário será das 09:00 às 12:00 e das 13:00 às 19:00 horas. Direcionado aos cirurgiões-dentistas, portanto, graduados em Odontologia por instituição reconhecida pelo MEC.

O Objetivo do curso é capacitar o Cirurgião Dentista realizar atendimento de Laserterapia ao Paciente Oncológico, considerando ainda situações de instabilidade clínica durante procedimento, nas quais deverão ser adotadas as medidas de atendimento de urgência e emergência.

Ao final deste curso, o Cirurgião Dentista estará apto para prestar tratamento de Laserterapia a pacientes Oncológico com Monitorização Cardiovascular.

São ministradores: **Dr. Eduardo Augusto Machado** especialista em Urgência e Emergência – SAMU-SP; Professor Pós Graduação Cirurgia Bucomaxilofacial Traumatológica - UNITAU – SP, professor Pós Graduação Odontologia Hospitalar – IAMSPE e professor Programa Residência Cirurgia Bucomaxilofacial Traumatológica – Sorocaba. Professor CPCD - BH - Pós Graduação em HOF. **Dra. Vanes-**

**sa Nobre Maia** – especialista em Odontologia Hospitalar – HCFMUSP. Professora Pós Graduação Odontologia Hospitalar IAMSPE.

### CONTEÚDO PROGRAMÁTICO

Faz parte do conteúdo programático do curso: Aspectos de Saúde do Paciente; Monitorização Cardiovascular e Intercorrências Médicas; Odontologia Oncológica; Temas Abordados; quem são os pacientes oncológicos; Câncer de boca, cabeça e pescoço; Linfomas e leucemias e Princípios do tratamento oncológico. Além de avaliação odontológica para o tratamento oncológico; Adequação de meio bucal; Efeitos da RDT e QT na cavidade bucal; Diagnóstico e tratamento da mucosite oral; Laserterapia; Cuidados Paliativos em Odontologia; Prática ambulatorial de planejamento de tratamento odontológico pré-tratamento oncológico; Monitorização Cardiovascular do Paciente; Preparação do paciente para Tratamento; Preparação da Clínica

Admissão e Monitorização do Paciente; Prática ambulatorial de laserterapia em clínica com pacientes.

Os interessados podem obter maiores informações pelo fone (16) 3630 0711.





## CURSOS DE ESPECIALIZAÇÃO

Conheça o conteúdo completo pelo QR Code  
Outras informações: 16 3630-0711

### ESPECIALIZAÇÃO EM ENDODONTIA

Coordenador: Prof. Dr. José A. Brufato Ferraz  
e equipe: Prof. Me Artur Martini (prof. convidado),  
Prof. Dr. Alexandre Bonini  
e Prof. Dr. Alexandre Latuf Najjar

**Frequência: Mensal**  
**Duração: 24 meses**



### ESPECIALIZAÇÃO EM HARMONIZAÇÃO OROFACIAL

Coordenadora: Profa Me Nicole Bettiol  
Profa. Carolina Faccini, Paula Polisel  
e Profs convidados.

**Frequência: Mensal**  
**Duração: 18 meses**

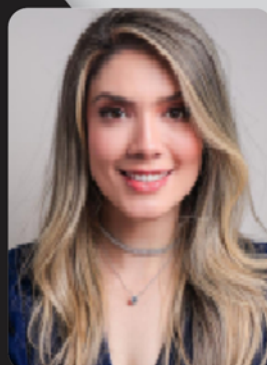

### ESPECIALIZAÇÃO EM IMPLANTODONTIA

Coordenador: Prof. Dr. Jorge Liporaci,  
Prof. Dr. Rafael Faeda e equipe.  
Motores e Kits serão fornecidos  
pelo Curso.

**Frequência: Mensal**  
**Duração: 24 meses**



### ESPECIALIZAÇÃO EM ORTODONTIA

Coordenador: Prof. Me Antonio José Borin Neto  
e Profs. Me. Raul Antonio Pinto Neto;  
Prof. Me. Mario Lânia de Araújo

**Frequência: Mensal**  
**Duração: 36 meses**

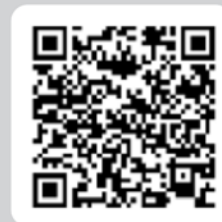

# DRA SULEIMA DO VALE ALVES

## ENCONTROU NA ODONTOLOGIA E REABILITAÇÃO ORAL A SUA REALIZAÇÃO PROFISSIONAL

**F**ormada há 15 anos Dra. Suleima do Vale Alves encontrou na Odontologia a sua realização profissional. Mestre e doutora em Reabilitação oral pela USP de Ribeirão Preto tem uma agenda bem ajustada para atender bem seus pacientes em seu consultório em Sertãozinho e compartilhar seus conhecimentos como professora no Curso de Reabilitação Oral, na FAOA na APCD Ribeirão Preto. Além disto, faz parte de sua rotina os cuidados com a família juntamente de seu esposo Lucas Resende, em especial com as filhas Maria Luiza (6 anos) e Maria Clara (1 ano e 9 meses). O que mais aprecia para espalhar é um bom churrasco, assistir filme/série e as viagens com os familiares.

*"A reabilitação oral é uma verdadeira arte odontológica e, ao meu ver, bem desafiadora com um único objetivo: devolver a harmonia à saúde bucal do paciente", afirma Dra. Suleima Alves.*





### **Revista APCD-RP: Ser mulher e profissional é um hoje é grande desafio?**

Dra. Suleima: Com certeza, é um desafio diário. Cada vez mais as mulheres se destacam no mercado de trabalho e a função exclusiva de mãe, precisou ser dividida. O importante é que as mães profissionais entendam que ter uma profissão e gostar de sair para trabalhar é também uma auto valorização, que será assim também vista pela criança. Com esta atitude, ensinamos valores para nossos filhos e faz bem para a nossa cabeça nos sentirmos produtivas fora de casa também.

### **Revista APCD-RP: A Odontologia é como dizem realmente uma profissão que tem tudo a ver com a mulher?**

Dra. Suleima: Sim, a representatividade feminina na odontologia reforça a força, a competência, sensibilidade e acolhimento das mulheres. Elas estão mostrando mais compromisso e excelência na atuação profissional a cada dia, sempre com um toque especial, devido a sua sensibilidade.

### **Revista APCD-RP: "Mirem-se no exemplo daquelas mulheres de Atenas". Cite algumas mulheres que foram fontes de inspiraram para você?**

Dra. Suleima: Com toda certeza, tive ao longo da minha jornada, mulheres que me inspiraram, outras que me impulsionaram e aquelas que me afetaram positividade na minha evolução pessoal e profissional.

Como mulher a minha fonte de inspiração não poderia ser outra a não ser minha mãe Tereza do Vale Alves, uma mulher resiliente, focada e maternal. Veio de uma base com muitas dificuldades, e junto com meu pai conseguiu consolidar uma família de princípios e amor. Resumindo Mãe um indivíduo que inexplicavelmente sempre sabe de tudo, alguém que vê o melhor de mim e incrivelmente cheia de amor, inspiração, organizada, possui as

//  
**A representatividade feminina na odontologia reforça a força, a competência, sensibilidade e acolhimento das mulheres.**  
//

melhores broncas e os melhores conselhos, companheira, amiga, mãe.

Como profissional, tenho as melhores referências na minha família, mulheres fortes e dedicadas, mas falando na minha área específica, tenho algumas que me marcaram e me fizeram acreditar sempre que sou capaz de mais, como minha orientadora da faculdade Lígia Pinelli, minhas professoras do Mestrado e Doutorado Valéria Pagnano, Maria da Glória C. Mattos (in memorian) e Ana Paula Macedo. Tenho um carinho e agradecimento imenso por elas.

### **Revista APCD-RP: Para desempenhar bem o papel como cidadã, mãe, esposa, profissional, é preciso ser bastante organizada?**

Dra. Suleima: Ser mãe, cuidar das minhas filhas e da casa, trabalhar, dar aula e administrar a própria individualidade, é um cotidiano que sobrecarrega qualquer um. Me exige um bom gerenciamento de rotina e rede de apoio. Embora exista um compartilhamento de tarefas entre eu e meu marido Lucas Resende, ainda assim, a maior parte do cotidiano, eu tenho que organizar e resolver.

Para isso, tenho uma agenda bem ajustada, com horários bem definidos e para as atividades profissionais e pessoais, e os finais de semana o lazer junto da família.

### **Revista APCD-RP: Da formatura a especialização em Implantodontia e o doutorado em Reabilitação Oral, muitos estudos?**

Dra. Suleima: Desde a infância gostei de estudar, e aos 7 anos comecei a falar para minha mãe que queria ser dentista (embora não tivesse ninguém da família na profissão). E assim percorri o sonho de menina. Meus pais não tinham condições financeiras para que eu estudasse em uma faculdade particular (além da mensalidade, é um curso com alto custo), então me dediquei aos estudos e entrei em algumas faculdades estaduais e federais, então,

*resolvi ir* para Unesp Araraquara (minha pupila). Tive professores excelentes, que me incentivaram a seguir carreira acadêmica (que amo!). Então, fiz especialização em Implantodontia (FAEPO), mestrado e doutorado (USP) em Reabilitação Oral, no qual atuo tanto clinicamente quanto no curso de Reabilitação Oral da FAOA.APCD-Ribeirão Preto - SP. E continuo sempre estudando para atualizar sobre as novidades do mercado e levar para nossos alunos.

**Revista APCD-RP: A Reabilitação Oral, focada em restaurar função e estética, é uma especialidade muito gratificante?**

Dra. Suleima: A reabilitação oral é uma verdadeira arte odontológica e, ao meu ver, bem desafiadora e com um único objetivo: devolver a harmonia à saúde bucal do paciente. Esse conjunto de procedimentos não somente aprimora a estética do sorriso, mas também recupera funções que impactam diretamente no bem-estar e na qualidade de vida, recuperando a autoestima. Assim, a reabilitação oral surge como um pilar essencial na odontologia moderna, envolvendo um conjunto sinérgico de procedimentos que abrange Endodontia, Periodontia, Ortodontia, Implantodontia, Prótese e Estética.

**Revista APCD-RP: Como tem sido o desenrolar do curso de Reabilitação Oral na APCD Ribeirão Preto, a cada edição, trazendo algo novo?**

Dra. Suleima: Estamos na 5<sup>o</sup> turma, e posso dizer que foi uma evolução muito rápida, com muitos elogios e indicações. Então, a cada turma estamos inovando mais, trazendo outras modalidades de aula, como hands on e técnicas e produtos novos do mercado, além da honra pela presença e

grandes nomes na Odontologia, professores que agregaram muito no conhecimento passado aos alunos e equipe.

**Revista APCD-RP: A mudança da sede da APCD-Ribeirão trouxe maior motivação ?**

Dra. Suleima: A nova sede nos empolgou muito, um ambiente amplo, organizado e com uma equipe muito competente.

Isso tudo junto com o feedback positivo dos alunos nos levou a motivação para crescermos, pensar além e querer fazer outros cursos direcionados, como o curso de imersão em Laminados cerâmicos, e não vamos parar por aí, estamos organizando outros logo mais.

**Revista APCD-RP : A equipe tem sido muito empenhada em atender os anseios dos alunos. Essa é uma equipe que se completa em termos de conhecimento experiência?**

Dra. Suleima: Eu, Juliana Barchelli e Lívia Fiorin e nosso Coordenador Gustavo Nogueira formamos uma equipe de muita harmonia e competência, estamos sempre nos atualizando e procurando novas técnicas, prontos a ajudar os alunos tanto dentro da escola quanto fora dela. Somos uma família, um ajudando o outro, nos tornamos amigos, conselheiros e orientadores desses alunos que nos integra e agrega.

**Revista APCD-RP : O que os aperfeiçoados podem esperar do Curso de Reabilitação Oral ?**

Dra. Suleima: Oferecemos o que existe de melhor e mais atualizado em materiais e técnicas protéticas. Com alta bagagem teórica, o curso conta com clínicas e professores de excelência em suas áreas

//  
**A reabilitação oral surge como um pilar essencial na odontologia moderna, envolvendo um conjunto sinérgico de procedimentos que abrange Endodontia, Periodontia, Ortodontia, Implantodontia, Prótese e Estética.**  
//



## ENTREVISTA

de atuação. O diferencial desse curso, é que somos muitos clínicos, então passamos o conhecimento baseado também na vida real de um consultório.

### Revista APCD-RP: Se sente realizada na profissão?

Dra. Suleima: Sou extremamente realizada na minha profissão. Posso dizer que tive o privilégio de trabalhar e ganhar dinheiro fazendo o que amo. Essa realização transparece a cada paciente que entra no meu consultório (muitas vezes perco a hora conversando com eles rs) e também me realizo nas aulas dadas aos meus alunos com todo carinho, o que me dá muito orgulho.

### APCD-RP: Se olhar para a trajetória percorrida e história escrita, o que mais a realizou, faria tudo de novo tal qual fez?

Dra. Suleima: Fazer Odontologia e conseguir percorrer o caminho com muita determinação (o que não foi fácil) e ir realizando os meus objetivos, em cada etapa apresentada, foi de suma importância para

meu ego pessoal. Pois claro, que o caminho não foi acessível a todo momento e sim teve pessoas que não foram tão solícitas e incentivadoras ao longo desse percurso. Mas a vontade, o gosto pela área e as pessoas que acreditaram no esforço, foram essenciais. Pode ter certeza que faria tudo de novo!

### Revista APCD-RP: Depois de referenciar as experiências vividas, o que vislumbra para o seu futuro?

Dra. Suleima: Todos os dias levanto e agradeço a Deus pela oportunidade do que vivo. Vim de uma época que ainda não tinha celular, computador e redes sociais tão ativas na minha época de faculdade. Em pouco menos de 15 anos, tudo isso e muito mais estavam ao nosso alcance, de WhatsApp a Inteligência artificial e 3D. A tecnologia veio para possibilitar ao profissional a realização de tarefas clínicas e administrativas com maior eficácia e praticidade e pretendo estar atualizada para compartilhar conhecimentos com os meus alunos e para tratar, com tecnologia de ponta, os meus pacientes.

## VITRINE ODONTO



Cesar Nomelini | Representações Ltda

(16) 99620-0023  
(16) 99993-1024  
(16) 3235-2847  
rc.nomelini@gmail.com

### MANUTENÇÃO EM PONTAS VENDAS

**DABI/ATLANTE** **STO** **SAEVO**

End: Rua: Alfredo Benzoní, 03 – Loja 05  
Ed. The Spot Mall  
Bairro: Jardim Iguatemi  
Ribeirão Preto – SP



• FAÇA SEU ORÇAMENTO SEM COMPROMISSO





### A qualidade HAYDEE faz a diferença em todos os projetos personalizados, funcionais, ergonomia e beleza.

TRADIÇÃO DE QUALIDADE EM MÓVEIS ODONTOLÓGICOS



Reinaldo Oliveira - 16) 99961 2470  
reinaldo@haydee.com.br  
Haydee Ribeirão Preto - Rua Cavalheiro Torquato  
Rizzi, 1260 - Jardim Irajá. Ribeirão Preto/SP.



# BRUXISMO NOTURNO OU DO SONO

**Cirurgiã-dentista explica como, o distúrbio que afeta a qualidade do sono e a saúde geral, pode ser tratado**

**U**ma boa noite de sono reflete na saúde e na qualidade de vida; contudo, algumas doenças e problemas comprometem esse período de repouso. Além de noites mal dormidas, condições como o bruxismo do sono podem prejudicar a rotina e causar consequências a curto e longo prazo. O Conselho Regional de Odontologia de São Paulo (CROSP) chama a atenção para esse quadro bastante comum: estima-se que 15% da população mundial e também brasileira apresente o bruxismo do sono, sendo que a maior prevalência é em mulheres (65%), na vida adulta. Mas, afinal, o que é o bruxismo do sono?

O bruxismo do sono é um distúrbio complexo e multifatorial cuja origem não é completamente compreendida. Ele se caracteriza pelo ranger ou apertar dos dentes durante a noite. De acordo com a cirurgiã-dentista e especialista em Disfunção Temporomandibular e Dor Orofacial, Dra. Paula Cristina Machado, os possíveis fatores que causam o bruxismo do sono podem ser divididos em periféricos (morfológicos) e centrais (patológicos e psicológicos).

“Os fatores morfológicos são aqueles relacionados principalmente à oclusão ou ‘mordida’; eles têm um papel menor na origem do bruxismo do sono, já os fatores patológicos e psicológicos (ansiedade e depressão) têm maior importância. São também considerados causadores do bruxismo do sono: fatores genéticos; estresse emocional; uso de algumas drogas (caféina, álcool, cocaína e tabaco); algumas medicações (inibidores seletivos da recaptação de serotonina, anfetaminas, benzodiazepínicos e drogas dopaminérgicas) e doenças neurológicas, como o mal de Parkinson”, pontua ela.



# CONSEQUÊNCIAS DO BRUXISMO PARA A SAÚDE GERAL E ORAL

No âmbito da saúde geral, o bruxismo afeta a qualidade do sono, especialmente quando associado à apneia e despertares durante a noite. Em casos extremos, pode impedir que o indivíduo chegue ao estado de sono profundo, prejudicando sua produtividade durante o dia. Além disso, pode ocorrer a interrupção constante do fluxo do sono, levando o paciente a despertar várias vezes durante a noite, muitas vezes devido à dor na face ou na cabeça decorrente do bruxismo.

No contexto da saúde bucal, o ranger dos dentes gera complicações, principalmente relacionadas aos dentes, como fraturas, fissuras, desgastes e dor de dente (canal), além de movimentação dentária e inflamações na gengiva. Algumas dessas condições podem até levar à perda total do dente.

*“O apertar dos dentes e outros hábitos parafuncionais como roer unha e mascar chicletes levam principalmente à dor muscular, manifestando-se ao mastigar, ao abrir e fechar a boca, na região das têmporas (músculos da mastigação – masseter e temporal – causando dor de cabeça) e na região da articulação temporomandibular (ATM), podendo resultar em disfunção articular na ATM”.*, destaca Dra. Paula Machado.

O bruxismo do sono requer frequentemente um tratamento multidisciplinar. Dra. Paula esclarece que o cirurgião-dentista especialista em Disfunção Temporomandibular e Dor Orofacial é o profissional capacitado para promover o tratamento com base em conhecimentos científicos para a compreensão do diagnóstico e no tratamento de dores e distúrbios do sistema da mastigação, região orofacial e outras estruturas relacionadas, incluindo o bruxismo.

*“Porém, é importante lembrar que o bruxismo, em algumas situações, requer a avaliação completa dos sintomas com uma equipe multidisciplinar, que inclui cirurgiões-dentistas, fisioterapeutas, fonoaudiólogos e psicólogos, para avaliar as causas e intervenções em cada área de atuação”.* salienta.

## O MAIS COMUM

bruxismo do sono é atualmente considerado o tipo mais comum de bruxismo. No entanto, segundo a cirurgiã-dentista, o bruxismo diurno ou de vigília, que começou a ser estudado há menos tempo,

**“Além do tratamento cognitivo, existem recursos como as placas estabilizadoras para o sono, os dispositivos para bruxismo de vigília, ultrassom, fisioterapia e a toxina botulínica A.”**

vem mostrando prevalência semelhante. *“Temos, portanto, o bruxismo noturno ou do sono e o bruxismo diurno ou de vigília. Em geral, o ‘ranger’ acontece mais durante o bruxismo noturno e o ‘apertar’, no diurno. É importante ressaltar que o simples encostar dos dentes já caracteriza o bruxismo, uma vez que apenas encostamos os dentes no final da mastigação e deglutição”.*

## TRATAMENTOS DISPONÍVEIS

A especialista esclarece que o bruxismo não tem cura, mas pode ser controlado por meio de vários tipos de intervenções, incluindo o tratamento cognitivo-comportamental.

*“O tratamento cognitivo-comportamental promove a mudança de hábitos que são parafuncionais (ações frequentes realizadas pelas pessoas, mas sem uma função essencial reconhecida), como apertar os dentes, mascar chicletes, roer as unhas, entre outros. Por meio dele, são utilizados durante, são utilizados durante o dia recursos de autogestão e relaxamento”,* diz ela.

Além do tratamento cognitivo, existem recursos como as placas estabilizadoras para o sono, os dispositivos para bruxismo de vigília, ultrassom, fisioterapia e a toxina botulínica A.

Dra. Paula orienta que as pessoas procurem sempre um cirurgião-dentista especialista em DTM/DOF (Disfunção Temporomandibular e Dor Orofacial) para indicar o melhor tratamento.

### Sobre o CROSP

O Conselho Regional de Odontologia de São Paulo (CROSP) conta com mais de 175 mil profissionais inscritos. Além dos cirurgiões-dentistas, o CROSP detém competência também para fiscalizar o exercício profissional e a conduta ética dos Técnicos em Prótese Dentária, Técnicos em Saúde Bucal, Auxiliares em Saúde Bucal e Auxiliares em Prótese Dentária. Mais informações: [www.crosp.org.br](http://www.crosp.org.br)

# faoa

## CURSOS DE APERFEIÇOAMENTO

# apcd

Ribeirão Preto



### CLÍNICOS: DENTÍSTICA, ENDODONTIA, ORTODONTIA, REABILITAÇÃO ORAL E PRÓTESE SOBRE IMPLANTE



Informações  
pormenorizadas sobre os  
cursos podem ser obtidas  
na secretaria da FAOA  
Unidade Ribeirão Preto.

Aqui você é sempre  
bem-vindo!

## DENTÍSTICA REABILITADORA ESTÉTICA

Coordenador  
Prof. Dr. André Minto



Duração:  
9 meses

## ENDODONTIA CLÍNICA COM ÊNFASE ROTATÓRIOS

Coordenador  
Prof. Dr. José Antonio  
Brufato Ferraz



Duração:  
5 meses

## REABILITAÇÃO ORAL

Coordenador  
Prof. Gustavo Nogueira



Duração:  
10 meses

## ORTODONTIA CORRETIVA FIXA

Coordenador  
Prof. Me Antonio José Borin Neto



Duração:  
30 meses

## PRÓTESE SOBRE IMPLANTE

Coordenador  
Prof. Me Ronaldo Figueiredo  
de Oliveira



Duração:  
10 meses



# FAOA-RIBEIRÃO

## Iniciados em março os cursos de aperfeiçoamento IMPLANTE OSSEOINTEGRADOS E PROTESE SOBRE IMPLANTE, CIRURGIA BUCIMAXILIFACIAL E ENDODONTIA

Tudo de repete em março. É uma rotina prazerosa e motivadora, novos profissionais de Odontologia começam vários cursos de aperfeiçoamento na APCD Ribeirão Preto, agora chancelados pela FAOA. É sempre um renovar de energia, um recomençar muito gratificante para os professores que encontram na vida acadêmica parte de sua realização profissional. Neste ano, agora com APCD Ribeirão Preto em nova sede, com ânimo renovado os professores e alunos, alguns deles conhecendo o novo espaço, foram iniciados os cursos de Cirurgia Bucomaxilofacial dia 12, Endodontia no dia 20, Implantes Osseointegráveis e Prótese sobre Implantes, no dia 8.

### CURSO DE IMPLANTES OSSEO INTEGRADOS

Para desmistificar e simplificar a prática da implantologia capacitando os cirurgiões-dentistas a realizar procedimentos cirúrgicos de diversos sistemas de implantes existentes no mercado, a APCD-FAOA Ribeirão Preto promove o curso de aperfeiçoamento em implantes Osseointegrados.

O curso capacita o aluno para indicar, contra-indicar, planejar e realizar procedimentos cirúrgicos, com conhecimentos teóricos referentes à indicação das próteses sobre implantes. Uma nova turma composta por alunos de cidades vizinhas e outras regiões do curso assistiu a primeira aula dia 8. “Turma interessada, as expectativas são as melhores quanto ao aprendizado e a interação de todos”, pontuou o professor e coordenador Dr. Rafael Faeda.



### CURSO DE PRÓTESE SOBRE IMPLANTE

Com turma completa o Curso de Prótese sobre implante iniciou mais uma edição. Os alunos participaram da aula de conteúdo teórico, para depois de complementado começar a prática, supervisionados pelos professores na clínica da FAOA da APCD-Ribeirão Preto.

“Tivemos a aula inicial com apresentação do cronograma do curso e aproveitamos para conhecer os alunos quanto a área que atuam e assim mensurar a expectativa quanto ao curso. Informamos aos mesmos que teremos módulos iniciais teóricos e grande ênfase os módulos clínicos, executando a reabilitação em todos os sistemas atuais. Neste módulo enfatizamos a Importância da Mucosa Periimplantar e suas características para o sucesso das próteses e os Sistema de Prótese Sobre Implante”. destacou o prof. Ronaldo F. Oliveira-coordenador do Curso de Prótese sobre Implante.



Vários casos clínicos serão triados. “Vamos desenvolver o curso para dentro da proposta do mesmo preparar os profissionais para diagnosticar, planejar e desenvolver com segurança as próteses sobre implantes”, conclui o professor.

## CURSO DE CIRURGIA BUCOMAXILO FACIAL

“Muito bom esse primeiro contato com colegas, alunos da nova turma, todos com disposição para melhorar a performance na cirurgia bucal, através dos ensinamentos e a prática que o curso irá proporcionar. Na primeira aula a turma adorou a temática de precificação e negociação da cirurgia, tema pouco difundido nos cursos de aperfeiçoamento cirúrgicos”, pontuou o coordenador e professor Dr. Jorge Liporaci.

Segundo ele, as aulas clínicas começam em abril e vão até novembro, com a resolução de diversos casos, triados previamente.



Professor Jorge Liporaci ministrando a aula inaugural



Profs Artur Martini e Brufato Ferraz

## CURSO DE ENDODONTIA

Uma área considerada desafiadora para os novos profissionais, a Endodontia, para muitos acaba se tornando uma grande paixão. Muitos dos cirurgiões-dentistas interessados na especialidade, buscam o aperfeiçoamento, para depois de especializarem. Para atender essa demanda sempre crescente, a APCD - FAOA RP promove o curso de aperfeiçoamento em Endodontia com ênfase em Rotatórios, ministrado pelos profs Brufato Ferraz e Artur Martini.

No dia 20 de março, uma nova turma começou o curso e participou da introdução da parte teórica, para depois iniciar as atividades clínicas, devendo ser solucionados vários casos clínicos triados previamente.

“Vamos preparar e atualizar o profissional clínico, visando o seu aprimoramento para solucionar, de forma rápida e eficiente, com segurança a terapêutica endodôntica”, frisa Brufato Ferraz - coordenador.



## CURSO DE APERFEIÇOAMENTO DE CIRURGIA ORAL E ANESTESIOLOGIA

Com carga horária de 160 horas aulas, realizadas semanalmente as quintas-feiras, das 18 às 22 horas, tem sido realizado o Curso de Cirurgia Oral e Anestesiologia na APCD-FAOA Ribeirão Preto.

São ministradores: o Prof. Dr. José Antônio Sadi Salomão - doutor e mestre em Endodontia e especialista em Cirurgia e Traumatologia Buco-Maxilo-Facial. Também especialista em Anestesiologia e Cirurgia, Odontologia Legal e Deontologia. Habilitação pelo C.F.O em Práticas Integrativas e Complementares à saúde Bucal.

O prof. Dr. Fernando Cesar Pereira - especialista em Endodontia. Durante o curso são realizadas cirurgias de nível ambulatorial tipo 3ºs molares, pré-protéticas, biópsias e etc., podendo enfatizar-se uma área específica de interesse particular de cada aluno, oportunamente.

Segundo os professores, o curso realça a importância do conteúdo teórico e preza por uma turma com baixo número de alunos, visando melhorar assim o acompanhamento e a atenção dispensada com cada participante.

Programa completo no site: [www.apcdrp.com.br](http://www.apcdrp.com.br) | Inscrições: (16) 3630 0711.





**CIRÚRGICOS: BUCOMAXILO FACIAL, CIRURGIA  
ORAL E ANESTESIOLOGIA, IMPLANTES OSSEOINTEGRADOS.  
IMERSÃO: LAMINADOS CERÂMICOS**

## **CIRURGIA BUCOMAXILO FACIAL**

Coordenador  
Prof. Dr. Jorge Liporaci Jr



**Duração: 100  
horas/aula**

## **RESIDÊNCIA EM ORTODONTIA E ORTOPEDIA FUNCIONAL DOS MAXILARES**

Coordenador  
Prof. Me Antonio  
José Borin Neto



**Duração:  
18 meses  
Mensalmente:  
seg. e ter.**

## **CIRURGIA ORAL E ANESTESIOLOGIA**

Coordenador  
Prof. Dr. José A. S. Salomão



**Duração:  
10 meses**

## **CURSOS DE IMERSÃO**

**Novos cursos estão  
sendo programados**

**LAMINADOS CERÂMICOS**

**Duração: 24 horas**

**DIAS 15, 16, 17 DE ABRIL**

## **CAPACITAÇÃO EM IMPLANTES OSSEOINTEGRÁVEIS**

Coordenador  
Prof. Dr. Rafael Silveira Faeda



**Duração:  
120 horas  
20 módulos**

Para saber mais sobre  
os ministradores,  
conteúdo  
programático,  
datas e  
investimento.  
Basta acessar o  
QR Code  
do Curso.





## Rinossinusite Crônica

# R

inossinusite crônica (**RSC**) é caracterizada por inflamação da cavidade nasal e seios paranasais por um tempo maior e igual há 12 semanas consecutivas.

Suas principais características são:

- Espessamento mucoso ou opacificação de tecido mole com espessamento e esclerose de paredes ósseas;

- Localização em ordem de maior incidência: seio etmoidal > seio maxilar > seio frontal e esfenoidal;

- Não se observa expansão das paredes do seio. Há uma manutenção do volume ou com diminuição do volume devido o espessamento mucoso.

Para melhor avaliação imagiológica, a tomografia cone beam é a modalidade de escolha, no qual se pode visualizar o espessamento mucoso ou opacificação do seio sem expansão sem sobreposição. Outros achados tomográficos serão: densidade variável de secreção (depende do conteúdo protéico, aquoso e fúngico) e, ocasionalmente, ocorrência de calci-

ficações.

Um dos diagnósticos diferencial para realizar por exame clínico, história pregressa e, se necessário, por exame complementar histopatológico é a displasia fibrosa, **sendo a principal diferença entre esta patologia e a rinossinusite, é que a primeira apresenta expansão das paredes.**

Uma ressalva ao correlacionar com **RSC** com implante dentário é que pacientes com sinusite recorrente são mais susceptíveis a desenvolverem sinusite após procedimento de levantamento de seio, assim, para diminuir a ocorrência, todas as causas possíveis devem ser removidas antes do aumento do seio.

Nas imagens abaixo, visualizamos alteração do seio

maxilar esquerdo nos cortes coronais e sagitais, com as principais características tomográficas: manutenção do arquétipo do seio maxilar, espessamento mucoso e esclerose das paredes com diminuição do volume.



Imagem 1 – Cortes coronais e sagitais – A marcação com estrela preta indica o espessamento / esclerose da parede do seio maxilar.



Fonte: *Blog Dose de Sabedoria*, uma publicação da equipe de radiologistas da Radiologia Odontológica Jardim: Dra. Ana Luisa Riul, Dr. Luis Fernando Jardim e Dra. Patrícia Jardim.



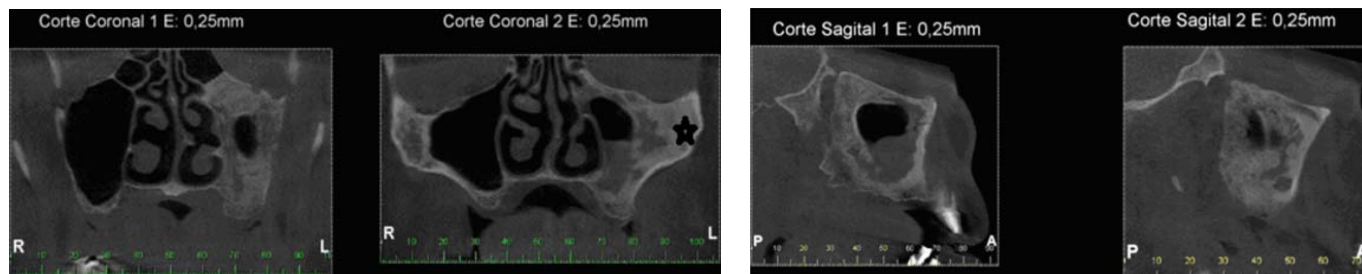

faoa  
FACULDADE DE  
ODONTOLOGIA DA APCD

# Curso de imersão LAMINADOS CERÂMICOS

**15,16 E 17 DE ABRIL DE 2024**



**VAGAS LIMITADAS, FAÇA JÁ A SUA RESERVA!**

A FAOA Ribeirão Preto promove o CURSO DE IMERSÃO LAMINADOS CERÂMICOS para capacitar o cirurgião-dentista a indicar, planejar e executar o tratamento com laminados cerâmicos através de aulas teóricas, prática laboratorial (execução em manequim odontológico) e visualização da execução de um caso clínico ao vivo. O curso que será realizado nos dias 15, 16 E 17 de abril de 2024 com carga horária de 24 horas, é coordenado pelas professoras Dra. Suleima do Vale Alves, Dra. Lívia Fiorin e Dra. Juliana Barchelli Pinheiro Lourenço. .

De acordo as coordenadoras, a demanda por esse procedimento com indicações de Laminados Cerâmicos são crescentes nos consultórios atualmente e o profissional voltado para os tratamentos estéticos devem estar preparados para saber indicar e orientar os pacientes, direcionando-os corretamente, dentro de suas necessidades e expectativas, mantendo uma linha conservadora, sempre baseado em

**O curso contemplará todas as etapas do tratamento, permitindo ao aluno praticá-las em manequim odontológico, disponibilizado pelos coordenadores.**

evidências científicas.

O desenvolvimento de todas as etapas do tratamento são importantes : indicação, planejamento, enceramento diagnóstico, ensaio restaurador provisório, preparos em boca, moldagem, e cimentação adesiva.

O curso contemplará todas essas etapas, permitindo ao aluno praticá-las em manequim odontológico, disponibilizado pelos coordenadores.



# WOSON COMEMORA E CELEBRA 39 ANOS DE FUNDAÇÃO E 07 ANOS DE BRASIL

**Para fazer frente aos novos desafios do mercado global, a Woson Globe desenvolveu o projeto Woson Medical Meishan Health Industry, parte da Zona de Conglomerados Industriais de Logística Internacional de**



**Ningbo Meishan, o que a coloca como uma das principais marcas de equipamentos odonto-médico-hospitalares do mundo voltada exclusivamente para os cuidados com a saúde humana.**



undada em 1985 em Ningbo, China, a Woson Globe Medical Company completa 39 anos de intensa atividade dedicada exclusivamente à Saúde. E a Woson Latam Comércio de Equipamentos Médico-Odontológicos Ltda, fundada em 2017, em Ribeirão

Preto, completa em abril 07 anos.

A Woson Globe produz equipamentos odonto-hospitalares de alta qualidade e tecnologia de ponta, liderando inovação no segmento, e os distribui em mais de 100 países em todos os continentes, com destacada presença na China, Índia, Rússia, vários países da Europa e Oriente Médio, e América Latina, Brasil inclusive. E a Woson Latam, a partir de Ribeirão Preto, comercializa, distribui e instala a marca em todo o território brasileiro e países da América Latina (Sul e Central).

A Woson Globe possui ampla linha de consultóri-

os odontológicos, autoclaves a vácuo, periféricos de biossegurança, sensor digital intraoral e instrumentos rotativos, apresentando soluções completas e inovadoras à disposição da pujante e respeitada Odontologia brasileira e sul-americana. O alto índice de aceitação da marca e de satisfação com os produtos e serviços de pós-venda entre os profissionais de Saúde atestam o acerto da política de qualidade adotada, alicerçada em sua missão de contribuir para melhorar a vida de todos, em sua visão de construir relacionamentos e conquistar confiança de parceiros e clientes e em seus valores como compromisso com a transparência e soluções inovadoras apresentadas pelo seu Centro de Inteligência e P&D que norteiam e constituem o Código de Conduta da Woson Globe. Seu trabalho sempre centrado na pessoa humana.

A partir de Ribeirão Preto, onde está sua matriz, a Woson Latam, além de comercializar e distribuir, responsabiliza-se por treinar e capacitar equipes de

vendas e de prestação de serviços de pós-venda no Brasil e América Latina, com um intenso Programa de Educação Continuada para que seus parceiros e clientes, que investem e prestigiam a marca, assegurem-se de todas as garantias no exercício de sua profissão. Tão importante quanto a alta qualidade dos produtos é a tecnologia empregada pelos mais modernos sistemas de comunicação para que seus usuários recebam assistência técnica em tempo real, online ou presencial, não importa em que região estejam. A Woson é uma empresa conectada com os parceiros e clientes o tempo todo.

Para fazer frente aos novos desafios do mercado global, a Woson Globe desenvolveu o projeto Woson Medical Meishan Health Industry, parte da Zona de Conglomerados Industriais de Logística Internacional de Ningbo Meishan, o que a coloca como uma das principais



Waldomiro Peixoto - consultor técnico da Woson

marcas de equipamentos odonto-médico-hospitalares do mundo voltada exclusivamente para os cuidados com a saúde humana. E no Brasil, atendendo à demanda do mercado brasileiro e sul-americano, a Woson Latam consolida sua unidade fabril no Parque Industrial Lagoinha, em Ribeirão Preto, para fazer frente aos desafios regionais, em consonância e unidade com a política geral da Globe Woson.

A Woson sente-se honrada de já ser parte da história da Odontologia brasileira que, desde seus primeiros momentos em nosso país e ao longo destes 07 anos de trabalho e dedicação a uma causa nobre, sente-se acolhida e respeitada pela Classe odontológica brasileira, por conta da missão que assumiu desde suas origens.

"Willing to smile" é o slogan que resume a missão Woson, assumida integralmente para continuar comemorando e celebrando a felicidade, a saúde e o bem-estar das pessoas. Vida longa a todos!

**Woson**  
**Liderando inovação**

Waldomiro Peixoto - consultor técnico da Woson

Esse e outros artigos no blog : [www.blogwoson.com.br](http://www.blogwoson.com.br)

## SISTEMA DE CIRURGIA GUIADA

### Guide fix

Único e completo	Compatibilidade de protocolo cirúrgico
Simples e seguro	Sem restrições de softwares
Intuitivo	Menos limitações e contraindicações

**CONTATO**

**Woson**  
Consultor

**ACESSE**

**Woson**  
Transmissão

## Pilar LINK UNIVERSAL

**Híbrido**

Pilar com parafuso passante permitindo a confecção de prótese parafusada ou cimentada

**Versátil**

Indexação compatível com as fresadoras de sistemas CAD/CAM no fluxo digital e permite o "click" dos transferentes de moldagem com moldera fechada no fluxo convencional ou semi-digital





## ANESTESIA EM ODONTOLOGIA

**Cirurgiões-Dentistas podem continuar fazendo anestesia local normalmente, entretanto, para sedação profunda devem ter sala de recuperação e o acompanhamento de anestesista.**

**A**

Sociedade Brasileira de Anestesiologia entrou com ação contra o Conselho Federal de Odontologia alegando que os cirurgiões-Dentistas não possuem formação para a aplicação de anestesia. A Justiça decidiu mudar, parcialmente, as regras para uso de anestesia em consultórios odontológicos.

Assim os procedimentos nos quais são utilizados a anestesia local, como uma obturação ou retirada de dente do siso, não há mudanças para a injeção anestésica na gengiva e para o uso do óxido nitroso que o paciente respira junto com o oxigênio, para relaxar.

A sociedade médica pediu à Justiça que fosse proibida a realização de procedimentos em pacientes com uso de fármacos de uso controlados, como opioides e sedativos, em consultórios dos cirurgiões-dentistas. No entanto, a decisão não proíbe os cirurgiões-dentistas de fazerem o procedimento, mas determina que agora eles têm que seguir as regras do Conselho Federal de Medicina. Entre elas, ter uma sala de recuperação pós-anestésica e é necessário um profissional anestesista responsável, exclusivamente, para fazer a anestesia. Uma prática não usual pelo cirurgião-dentista, que quando há necessidade de sedação profunda, esse procedimento é feito em hospitais, que possui todo aparato necessário.

### **DRA ISAMARA CAVALCANTI - ESPECIALISTA EM ODONTOLOGIA LEGAL ESCLARECE QUE O CFO JÁ TEM RESOLUÇÃO PARA USO DE ANALGESIA POR ÓXIDO NITROSO E CITA AS RESOLUÇÕES.**

- A Lei 5.081/66, que rege a Odontologia, libera os cirurgiões-dentistas para fazerem a anestesia local e troncular.
- A Resolução do CFO – 32, de 04 de outubro de 2002, regulamenta a utilização da anestesia geral na prática da Odontologia.
- A Resolução do CFO 51, de 30 de abril de 2004, habilita o cirurgião-dentista na aplicação da analgesia ou sedação consciente com óxido nitroso.
- A disciplina anestesia local faz parte do programa dos cursos de graduação e pós-graduação em Odontologia.

Segundo a especialista, o CFO deixou claro, através de manifestação do seu presidente, que **somente o Conselho Federal de Odontologia pode fiscalizar os Cirurgiões-Dentistas** e que as normativas para deixar mais claras as diretrizes para os CDs = estão sendo elaboradas.

# VITRINE ODONTO

Para anunciar é só ligar (16) 99135-9540 | email: jornalista@apcdrp.org.br



**LabPessica**  
Laboratório de Prótese Dentária



**Técnico em  
Prótese  
Dentária**  
P/ Ribeirão Preto  
e região

**Márcio  
Pessica**  
CRO TPD 8058  
(16) 36 10 8969  
16 99 101 9200

Rua Claro Rosa, 65  
Campos Elíseos  
Ribeirão Preto SP



**V&B DO BRASIL**  
Atendimento Multimarcas

**MANUTENÇÕES EM:**

- Cadeiras
- Autoclaves
- Peças de Mão
- Compressores
- Bomba de Vácuo
- Lavadoras etc

**PEÇAS:**

- Canetas de Ultrassom
- Seringas Tríplice
- Placas Eletrônicas
- Válvulas
- Conexões
- Mangueiras etc

**Assistência Técnica para Ribeirão Preto e Região**

**Entregamos para todo o Brasil**  
Consulte Opções de Frete



**Assistência Técnica e Venda de Equipamentos e Peças Odontológicas**

(16) 99231-6251  
(16) 3235-2046

Rua: Abílio Sampaio, 1184  
Vila Virginia  
Ribeirão Preto - SP

contato@vebdobrasil.com.br  
www.vebdobrasil.com.br



**Harte**  
Precision Grip



Instrumentais cirúrgicos, brocas, componentes protéticos e biomateriais  
www.harteinstrumentos.com.br

**Consultor de vendas**  
P/ Ribeirão Preto e região

**Zé Roberto**  
(16) 3013-5646  
(16) 99634 1815

R. Abílio Sampaio, 56  
Vila Virginia

Atendimento das 08:30 às 12:00



**Dentflex**

PRODUTO 100% NACIONAL

**LINHA COMPLETA**  
IMPLANTE E CIRURGIA



Conheça toda linha de equipamentos através de nossas redes sociais

@dentflex  
@dentflexofficial

**Consultor de vendas**  
P/Ribeirão Preto e região

**Pedro Tadeu Sabbatellau**

(16) 9 9132.3150  
(16) 9 8812.3992

pedrodentflex@gmail.com  
www.dentflex.com.br



**Auxilium odonto**

✓ Assistência Técnica Multimarcas nos segmentos

- Pontas
- Periféricos
- Implantes
- Autoclaves
- Equipamentos protéticos e cirúrgicos
- Visita técnica

✓ Revenda/Assistência



**CRISTÓFOLI**  
RISORSEGURANÇA

Av. Antonio e Helena Zerrenner, 1347  
(16) 3019 1934

auxiliumodonto@hotmail.com  
www.auxiliumodonto.com.br

ACEITAMOS CARTÕES DE CRÉDITO



**Consultor de vendas e assistência técnica**  
P/ Ribeirão Preto e região

**Rafael Rosato**  
(16) 3633-9967  
(16) 99171 6315

Av. Antonio e Helena Zerrenner, 1347  
(16) 3019 1934

auxiliumodonto@hotmail.com  
www.auxiliumodonto.com.br



**msmedical**

Soluções práticas e econômicas em Proteção Radiológicas



- Levantamento Radiométrico
- Testes de Controle de qualidade
- Upgrade Comando de Raio X
- Comercio de Raio X reconicionado
- Assessoria em Física Médica
- Manutenção em Raio X Odontológico

Físico responsável:  
**Sergio Luiz Rocha**  
ABFM- R0001

Fone/ Fax  
(16) 3627 2636  
(16) 3441 7265

contato@msmedical.com.br

(16) 9821 7075

www.msmedical.com.br



## Quando tomar medicamento pode significar um risco?



**Uso de anti-inflamatórios e aspirinas sem orientação pode levar a complicações e até à dengue hemorrágica. Entenda por que manter a hidratação é crucial para tratar a doença**

**E**m dois meses, foram mais de 1,3 milhão de casos possíveis de dengue no Brasil, segundo o Ministério da Saúde. Os principais sintomas são febre alta, dor de cabeça, dor no corpo, nas articulações, atrás dos olhos, fraqueza e manchas vermelhas na pele. Nos casos mais graves, dor abdominal intensa e contínua, náuseas, vômitos persistentes, sangramento na mucosa e tontura ao levantar são sinais de alerta.

Como não há um tratamento específico para a doença, recomenda-se muita hidratação, com água e soros orais comprados em farmácias, que repõem, além do líquido, sais minerais. É comum o uso de dipirona ou paracetamol para minimizar o mal-estar provocado.

Anti-inflamatórios como diclofenaco e ibuprofeno e aspirina devem ser evitados por pacientes com suspeita ou confirmação da doença. “Os riscos abran-

gem desde o agravamento de sintomas até complicações mais sérias, como o aumento do risco de sangramento, pois esses medicamentos podem irritar o estômago e causar danos ao fígado. O uso sem orientação também pode resultar em manejo inadequado dos sintomas, resistência a medicamentos e interferência nos resultados do diagnóstico, além de representar um perigo particular para grupos vulneráveis”, explica a farmacêutica da Prati-Donaduzzi, Keitia Couto.

O ideal é procurar serviço de saúde para um diagnóstico preciso da doença. Testes para confirmar a infecção estão disponíveis em unidades básicas de saúde e em farmácias. “Manter um acompanhamento regular com profissionais de saúde e seguir rigorosamente as orientações médicas são medidas fundamentais para garantir um tratamento seguro e eficaz”, orienta Keitia.

*A Prati-Donaduzzi, indústria farmacêutica 100% nacional, é especializada no desenvolvimento e produção de medicamentos. Com sede em Toledo, Oeste do Paraná, produz aproximadamente 13 bilhões de doses terapêuticas por ano e gera mais de 5 mil empregos. A indústria possui um dos maiores portfólios de medicamentos genéricos do Brasil e desde 2019 vem atuando na área de Prescrição Médica, sendo a primeira farmacêutica a produzir e comercializar o Canabidiol no Brasil.*

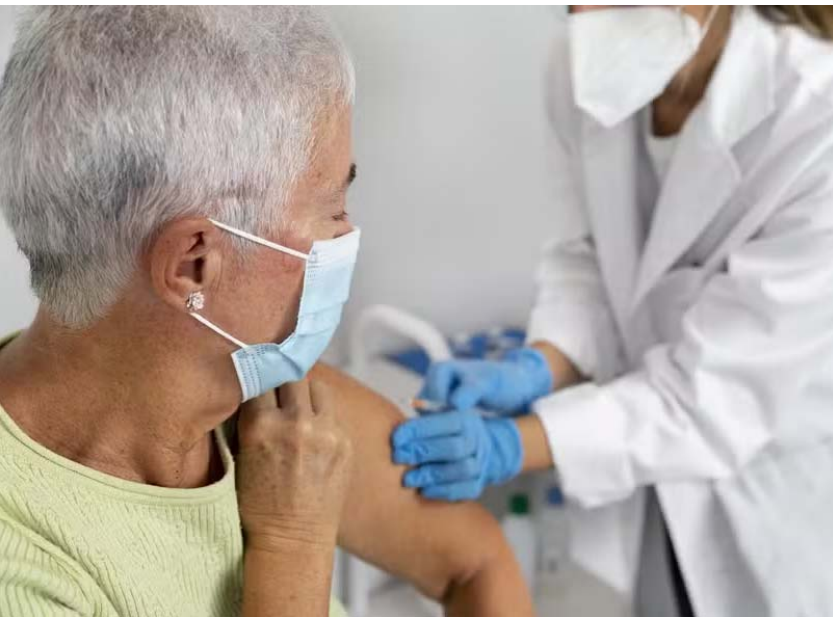

# VACINAÇÃO CONTRA GRIPE

Campanha de vacinação contra gripe em SP prossegue até o dia 5 de maio, com estimativa de imunização de 18,1 milhões de pessoas de grupos prioritários, como crianças, gestantes e idosos.

O

Governo de São Paulo inicia nesta segunda-feira (25) a campanha de vacinação contra a gripe – doença provocada pelo vírus influenza. A ação acontece nos 645 municípios paulistas até o dia 5 de maio e visa ampliar a cobertura vacinal contra a gripe para 18,1 milhões de pessoas de grupos prioritários como crianças de até seis anos, gestantes, professores do ensino básico e idosos.

Com a chegada do outono, há maior prevalência das doenças respiratórias como rinite, sinusite, gripes e resfriados. A diretora do Centro de Vigilância Epidemiológica (CVE) da Secretaria de Estado da Saúde, Tatiana Lang D’Agostini, explica que a mudança de estação propicia o aumento de casos e a vacinação pode prevenir esse cenário.

“Esse período acentua as doenças respiratórias agudas, por isso, para evitar a proliferação do vírus, é fundamental adotar as medidas de prevenção e se imunizar”, afirmou a especialista, que também destaca a necessidade de ampliação da imunização.

“Em 2023, tivemos uma cobertura de 53% em todo estado. A meta para essa campanha, é que ela supere os números do ano anterior, fazendo com que o máximo de pessoas estejam imunizadas”, acrescentou.

O CVE recebeu do Ministério da Saúde mais de 1,7 milhões de doses da vacina contra o vírus influenza. A distribuição para os Grupos de Vigilância Epidemiológica (GVE) foi feita nos dias 19 e 20 de março.

## VACINAS 100 DÚVIDAS

O Governo de São Paulo criou o portal “Vacina 100 Dúvidas” com as perguntas mais frequentes sobre vacinação nos buscadores da internet. A plataforma esclarece questões como efeitos colaterais, eficácia das vacinas, doenças imunopreveníveis e quais os perigos ao não se imunizar. O acesso está disponível no link: <https://www.vacina100duvidas.sp.gov.br/>

## GRUPOS PRIORITÁRIOS DA VACINAÇÃO

- Crianças de 6 meses a menores de 6 anos de idade
- Profissionais de saúde
- Gestantes
- Puérperas
- Professores do ensino básico e superior
- Povos indígenas
- Quilombolas
- Idosos com 60 anos ou mais de idade
- Pessoas em situação de rua
- Profissionais das forças de segurança e salvamento
- Profissionais das Forças Armadas;
- Pessoas com doenças crônicas não transmissíveis e outras condições clínicas especiais
- Pessoas com deficiência permanente
- Caminhoneiros
- Trabalhadores de transporte coletivo rodoviário para passageiros urbanos e de longo curso
- Trabalhadores portuários
- População privada de liberdade, funcionários do sistema prisional e jovens que cumprem medidas socioeducativas



## LabPessica desde 1990 prestando serviços para os cirurgiões-dentistas

**T**endo iniciado no Laboratório de Prótese Pessica atuando com seu pai Hugo Pessica, em 1990, Márcio Pessica criou o Laboratório LabPessica, prestando serviços para os profissionais de Odontologia de Ribeirão Preto e cidade vizinhas.

*“Iniciava-se ali, uma grande busca em investimentos e conhecimentos. Fiz de tudo um pouco dentro do Laboratório, parte de resinas e Fixa”, pontua Márcio.*

Em 1998, o LabPessica passou fazer exclusivamente a Prótese fixa, metalocerâmica, Metal Free, em especial, próteses sobre refratário.

*“Atualmente dedico a maior parte do tempo para atender a demanda de próteses sobre refratário, hoje meu carro chefe”, diz o protético.*

Segundo Márcio Pessica, foram muitos cursos de especializações com Profissionais Renomados, numa busca incansável por excelência nos seus trabalhos, tendo sido, inclusive, consultor de algumas empresas.

*“Hoje faço parte dos consultores da Labordental e, por minha escolha e seleção de materiais, faço uso de todas as linhas de produtos da empresa”, frisa Márcio.*

Embora continue sua atualização nas mais diversas áreas, mantém-se na especialidade de estética em metalocerâmica, dissilicato e principalmente os refratários.

*“Com isso, mantenho da melhor forma possível o que meu pai Hugo Pessica começou. Serei eternamente grato a ele pelos ensinamentos na vida e na profissão”, diz Márcio.*

Tendo com diferencial a alta qualidade, hoje o **LabPessica** trabalha com todo tipo de Prótese, parte acrílica, Implantes, Protocolo, metal Free, metalocerâmicas e Fluxo Digital-



**“Atualmente dedico a maior parte do tempo para atender demanda de próteses sobre refratário, hoje meu carro chefe”**

**Márcio Pessica**

*“Primando por fazer a diferença na estética, com personalização para cada caso e paciente, buscamos manter uma excelente comunicação com nossos clientes, seja para discutir temas técnicos, entre outros, sempre visando obter os melhores resultados”, comenta Márcio.*

Estruturado com equipamentos que acompanham os avanços tecnológicos e com a utilização de materiais de qualidade, com o propósito de atender os altos padrões que o mercado exige e às necessidades de nossos clientes, o LabPessica está localizado na Rua Claro Rosa, 65, bairro dos Campos Elíseos em Ribeirão Preto.



Contato Whatsapp: (16) 99101 9200 - (16) 99180 5077  
Instagram: lab.pessica Fone: (16) 3610 8969

# ANIVERSARIANTES DE ABRIL

Votos de saúde, paz e muitas realizações!

**01/04**

Erick Ricardo Silva  
Lilian Souza Ferreira de Almeida  
Sergio Peres Junior  
Maria Neusa Bonette Valente

**02/04**

Angela Mantovani  
Pamela Santos Caetano  
Isabel Cardoso Marques Caliento  
Rosa Angelica Bertini Camargo

**03/04**

Izabel Cardoso Marques Cilento  
Marcio Fernando Morais Grisi.

**04/04**

Laura Bullamah Stol Seixas  
Jorge Aparecido Brienza

**05/04**

João Carlos Queiroz Camarinha

**06/04**

Angelica Beatriz Geraldi Mancin  
Artur Belém Novaes Junior  
Beatriz Couto Marchezi  
Angelica Beatriz Geraldi Mancin  
Camila Martinussi Pignata de Figueiredo  
Marcus Vinicius Gallo Franca  
Lucas Frata carvalho  
Thamires Branco

**07/04**

João Moura Neto  
Vivian Youssef Khrouri  
Joaquim Lini de Oliveira  
Victor Tersigni da Costa Mello

**08/04**

Carlos Alberto Mosquini  
Davidson Fonseca  
Josete Oliveira Carvalho  
Ruth Helena Isabella Teani

**09/04**

Yasmin Simões Dal AcquaPousa  
Walter Marques da Silva Junior

**10/04**

Isadora Pimenta Rocha  
Mirela Vasconcelos Camillo  
Yasmin Simões Dal Acqua

**11/04**

Roberta Ferrarrini Gomes da Costa  
Marcio Caneppele Santarem  
Mauricio Martins Provinciatti

**12/04**

João Paulo de oliveira Guizzilene  
Rosa Angelica Bertini

**13/04**

Alexandre Reis de Paula  
Silvio Cesar Salla Borges  
Karina Monney Peixoto Ferrão de Azevedo

**14/04**

Fatima Ap. Moressi Sasso  
Marcio André Gagliardi Borges  
Tatiana Camilo Rodrigues  
G. Gonçalves

**15/04**

André Borges Cardoso  
Cid Fernandez  
Marcia Helena Nascimento Calçado  
Natalia Cristina Dario  
Solange Aparecida Gual

**16/04**

Bruno Adholpho de Oliveira  
Cassio Antonio Benvuto  
Leilani Iossi  
Lierci Gasparini Devito  
Isadora Almeida Poscidonio  
Isabela dos Santos Botelho  
Larissa Stangari  
Sergio Narciso Marques de Lima

**17/04**

Adilson de Freitas  
Cristian Kennedy Torres Verdun  
Maraina Esperança Bruniera

**18/04**

Bruno Adolpho Oliveira  
Marsal Moretto Noboa  
Paulo Nogueira Fracon

**19/04**

Flávio Humberto de Souza Azevedo  
Leonardo Schiavuzzu  
Edme de Mello Oliveira

Maria Rita Ferracin

**20/04**

Amaro Sergio da Silva Mello  
Larissa Almeida do Nascimento  
Leonardo Schiavuzzu Cezalato  
Rafael Hayakibara Sturaro  
Rogerio Orsi Filho

**21/04**

Felipe Marzola  
Amanda Cristina Raspa Mourão

**22/04**

Camila Wakamatsu Sales  
Carlos Henrique Jacob Kater  
Paulo Roberto de Siqueira  
Leticia de Souza Alexandre  
Karen Crhistiba Ferreira Veronese

**23/04**

João Victor de Oliveira

**25/04**

Daniela Maria Diaz Reyes  
Grasielle de Camargo Gonçalves e Alcebiades  
José Lazaro Borges Correa  
Juan Antoniazzi  
Renata Capelupe Simões Fumagalli  
Karina Patrão Serra Guerra

**26/04**

Ana Elisa de Lia Souza Ariede  
José Roberto Souza Pires  
Luciane Leone Garbin Savarese  
Renata Simione Menezes

**27/04**

Antonio Sergio Ferreira de Freitas  
Gabriela Mariela Schiaccetto Lessi  
Vinicius Almeida Gomes  
Vasconcelos

**28/04**

Isabela Cristina Belforti  
Mario Lania de Araujo

**29/04**

Isabela Poterio dos Santos Hinz  
Marcia Beatriz Oliveira Martins

**30/04**

André Luiz Piola  
Daniela Rocha Lima Vieira  
Mariangela Terra Nogueira  
Nicole Souza Cimento



# ACUPUNTURA

Saiba em quais condições a técnica milenar pode ser aplicada na Odontologia.

Celebrando o **DIA DO ACUPUNTURISTA**



As terapias integrativas estão cada vez mais inseridas em tratamentos diversos, inclusive odontológicos - e a acupuntura é uma delas. O Conselho Regional de Odontologia de São Paulo (CROSP) destaca que a técnica foi reconhecida como especialidade pelo Conselho Federal de Odontologia em 2015 (resolução 160/2015). A partir daí, os cirurgiões-dentistas especializados também passaram a celebrar o Dia Mundial do Acupunturista, em 23 de março.

A acupuntura é uma técnica terapêutica que tem origem na medicina tradicional chinesa. Por meio da acupuntura é possível tratar diversas condições de saúde. Sua eficácia é comprovada em diversas situações, entre as quais: odontalgias, dor e edema pós-operatório, disfunção temporomandibular (DTM), dores musculares, dores faciais, nevralgia trigeminal, paralisia do nervo facial, como antiemético, xerostomia, apertamento dental, bruxismo e ansiedade pelo tratamento, entre outras indicações - além de promover um equilíbrio geral do organismo do indivíduo, o que proporciona um tratamento mais harmonioso e efetivo.

O Cirurgião-Dentista e especialista em Acupuntura Dr. Helio Sampaio Filho explica que o tratamento por meio da acupuntura se baseia nos conceitos originais da Medicina Tradicional Chinesa, por meio dos quais são utilizadas, normalmente, agulhas apropriadas, estímulos elétricos (eletroacupuntura) e laser de baixa intensidade (laserpuntura), moxabustão (um bastão composto com uma erva chamada Artemísia Vulgaris), que serve para aquecer um determinado ponto para melhor circulação da energia Qi ou Chi.

*“O Qi ou Chi é a energia vital que mantém o ser vivo por meio de sua circulação através dos chamados meridianos, que são vias de circulação dessa energia. A estagnação do chi se transforma em dor, por exemplo. Na falta de chi, há o adoecimento”*, esclarece Dr. Helio.

De acordo com o especialista, a acupuntura tem sido muito bem aceita pelos pacientes, tanto para aqueles que chegam ao consultório com uma queixa geral, para os quais a acupuntura é oferecida como

técnica complementar, quanto para os pacientes indicados por outros profissionais de outras especialidades para resolução de uma queixa específica (DTM, por exemplo).

Vale lembrar que a acupuntura é uma técnica complementar e integrativa que pode ser aplicada, também, isoladamente (como único tratamento). Além de ser eficaz, tem baixo custo e permeia todas as demais especialidades, podendo ser utilizada para harmonizar o indivíduo.

O especialista acrescenta, ainda, que a acupuntura, de certa forma, se popularizou e hoje milhares de pacientes fazem ou já fizeram tratamentos com essa modalidade terapêutica. *“A adesão é muito tranquila, com ótima aceitação. Isso se deve ao apoio que o CROSP sempre deu à nossa especialidade, desde antes do reconhecimento, em 2008, como habilitação, assim como no reconhecimento como especialidade, num gesto arrojado e pioneiro, proporcionando mais segurança e ampliação de atuação no mercado de trabalho - como o incentivo à pesquisa e mais possibilidades de tratamento dentro da Odontologia”*.

**A acupuntura em números** - A técnica milenar também expressa números significativos. Segundo dados do Conselho Federal de Odontologia (CFO), no Brasil existem cerca de 500 cirurgiões-dentistas especialistas em Acupuntura, dentre os 136.589 profissionais especializados, que integram os mais de 410 mil inscritos na Autarquia Federal.

*“Quando se pesquisa o termo acupuntura (geral), são apontados quase 41 mil artigos científicos em bancos de dados confiáveis como PubMed. Na acupuntura aplicada à Odontologia são contabilizados quase 600, e acupuntura e doenças na cavidade oral, cerca de 1.100 artigos. Estes dados certamente aumentariam consideravelmente se as Faculdades de Odontologia inserissem essa especialidade nos currículos e grades horárias pensando nos inúmeros benefícios obtidos com a técnica milenar”*, conclui Dr. Helio.

**Mais informações:** [www.crosp.org.br](http://www.crosp.org.br)

# VITRINE ODONTO

## Multi Parts



Materiais diversos para Odontologia.  
Empresa Autorizada:

**GNATUS**

**DABI ATLANTE**  
A inovação vem daqui

Pabx: (16) 2132-4000  
contato@empresaluso.com.br  
www.empresaluso.com.br

 (16) 98163-6956  
WhatsApp

## keV

GRUPO MRA



**Controle de Qualidade e Laudos Radiométricos**

Equipamentos emissores de Raios-x



**Controle de Qualidade**

Equipamentos de Ressonância e Ultrassom



**Proteção Radiológica**

Elaboração de PPR  
Cálculo de Blindagem  
Treinamento e consultoria técnica  
Investigação de doses elevadas



**Serviço de Dosimetria Pessoal**

ATENDEMOS AOS REQUISITOS DA  
RESOLUÇÃO RDC-330 DA ANVISA

keV-x.com.br

 16 3601 0506

comercial@kev-x.com.br

## • INDICADOR • VENDA • LOCAÇÃO

### VENDO CONSULTÓRIO ODONTOLÓGICO COMPLETO

**Espaço de 50m<sup>2</sup>** : com sala de recepção e de espera com banheiro, espaço do consultório, além de banheiro privativo, sala para lanche, estoque e escritório, todas equipadas devidamente.

**Consultório equipado com:** cadeira Dabi Atlante Cromo, mocho, refletor reflex (dabi atlante), pro-fi (Dabi Atlante), ultrassom (Dabi Atlante), autoclave, aparelho Rx, bomba vácuo ciclone (Dabi atlante), negatoscopio, com armários Haydee. -

**Sala de arquivo** - estoque, plena em armários. Pleno em ar condicionado, esterilização e compressor. Sala de apoio para lanche e escritório com estrutura para tal.

**Vaga garagem. Fácil acesso.**

INFORMAÇÕES COM EDUARDO:

 (16) 99209 9145



Dr. Hermano Borges Magalhães  
ENDODONTISTA CROSP 31198

Rua Visconde de Inhaúma, 580 - Sala 212  
Ed. Center Plaza - Centro - Ribeirão Preto-SP

(16) 3612.7159 - 99103.8212  
endo.magalhaes@outlook.com



**Dr. Artur Rocha Martini CRO 43 329**  
**Cátia Janjácomo Martini CRO 8 8 615**  
**Clínica Geral - Endodontia**

Rua Rui Barbosa, 1296- Centro Rib Preto-SP  
Fone (16) 3628 6330



# REVISTA **APCD** **RIBEIRÃO**

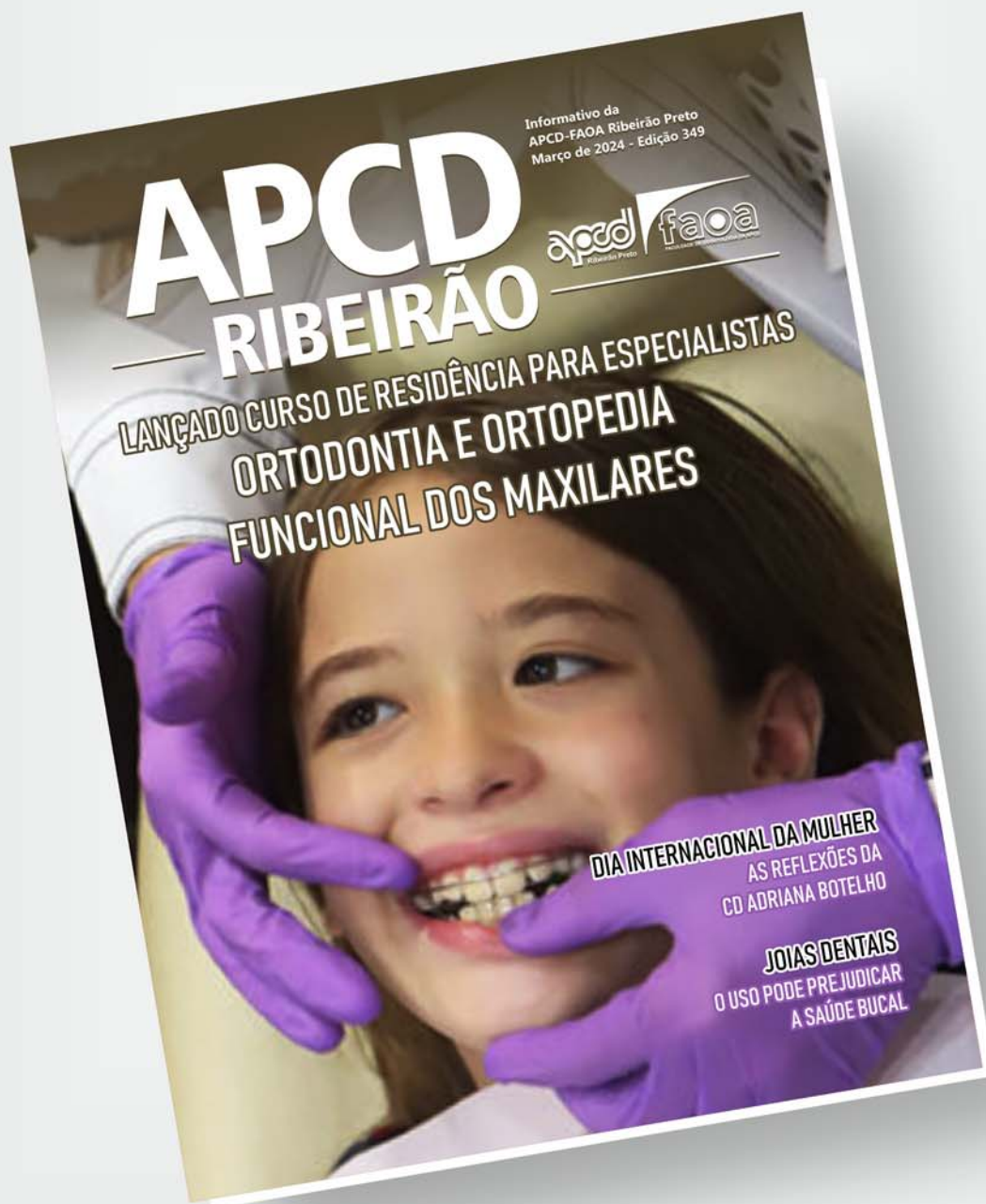

Conteúdo direcionado  
a você do universo da  
**ODONTOLOGIA!**

Confira: [www.apcdr.com.br](http://www.apcdr.com.br)

*Faça parte também dessa vitrine!*

Contato: [jornalista@apcdrp.org.br](mailto:jornalista@apcdrp.org.br) | (16) 99135-9540