



Ribeirão

Revista Digital

Informativo da Associação Paulista de Cirurgiões Dentistas - Setembro de 2022 - Edição 331

NOVOS ESPECIALISTAS EM IMPLANTODONTIA

LEVAM PARA SUAS COMUNIDADES EXCELÊNCIA EM ODONTOLOGIA



ENTREVISTAS

Profa. Nicole Bettiol e Prof. Ronaldo Figueiredo Oliveira

FORMEI EM ODONTOLOGIA! E AGORA?
WORKSHOP GALDERMA

ENDODONTIA: FORMA 53ª TURMA.
APOSENTADORIA ESPECIAL

SOLUÇÕES PARA O CONTROLE DE INFECÇÃO EM CONSULTÓRIO



AUTOCLAVE | PRÉ-VÁCUO
TANDA B

UPGRADE
18L PARA 23L



COMBO BIOSSEGURO

AUTOCLAVE | GRAVITACIONAL
TANDA COLOR



SELADORA
SELINA



DESTILADORA
DRINK 10



Contate nossos especialistas.
Saiba mais em www.wosonlatam.com.br





Destaque de capa para matéria do Curso de Especialização em Implantodontia, formando a 5ª turma.

EXPEDIENTE

A Revista da APCD-Ribeirão

é um órgão Informativo da Associação Paulista dos Cirurgiões-Dentistas Regional de Ribeirão Preto, entidade de utilidade pública pela lei nº 7535, de 1º de novembro de 1.96.

Os artigos assinados publicados neste informativo não representam a opinião da revista e são de inteira responsabilidade de seus autores.

Presidente:

Dr. Regis de Moraes Peporini

1º Vice-presidente:

Dr. Paulo Alves de Oliveira Júnior

2º Vice-presidente: Dr. Flávio Dalto

Secretaria Geral: Dr. Zelio Faeda

Tesoureiro: Dr. Artur Rocha Martini

Diretor de Jornalismo:

Dr. Habib Assad Nader

Conselho Editorial: Dr. Regis Peporini e Dr. Artur Rocha Martini

Editoria e Jornalista responsável:

Dalva Maria de Souza-MTB 23099

Arte-finalista: Ney Tosca

Dep. Comercial: Dalva Maria

(16) 3629 0628 - 99135 9540

Redação: (16) 3629-0628

jornalista@apcdrp.org.br

Distribuição: Comunidade

odontológica da 5ª Macro da APCD.

E para mailing ampliado

sem limites geográficos

APCD-Ribeirão Preto

Sede: Avenida do Café, 1.080

Ribeirão Preto/SP.

Fone/fax: (16) 3630-0711

http://www.apcdrp.org.br

e-mail: apcdrp@apcdrp.org.br

PALAVRA DO PRESIDENTE

MAIS ATENDIMENTO ESPECIALIZADO

Para nós enquanto associação de classe, que investe na educação continuada, é realmente gratificante colocar no mercado mais uma turma de especialistas, desta vez de Implantodontia. Levam para suas cidades tecnologia de ponta, para reabilitar os seus pacientes. Todos ganham com isso: profissionais que agregam conhecimentos e população que tem ao seu alcance procedimentos especializados.

Com a demanda cada vez mais expressiva da população por reabilitação oral através dos implantes, dá a certeza de que esses profissionais colherão os frutos do investimento em suas carreiras, seja pela realização devolver a função e estética aos seus pacientes seja pela perspectiva econômica.

Aos novos especialistas desejamos sucesso. Sigamos em frente investindo na nossa profissão, nos especializando, colocando à disposição de nossas comunidades uma Odontologia de excelência.



Regis Peporini - Presidente da APCD-RP

Índice

Palavra do presidente	3
Entrevista: Profa. MS Nicole Bettiol	4,5
Entrevista: MS Prof. Ronaldo A.F. Oliveira	6,7
Workshop Garderma	8,9
EAP forma turma de especialistas em implantes	10,11
Formada 53ª turma de Endodontia	12,13
CROPI: tecnologia de ponta para público seletivo	14,15
Científica: Tomografia Cone Beam e a Endodontia	18,19
Planejamento em ambientes de Saúde	20
Curso do tratamento multidisciplinar do sono	22
Trajatória da GRC Dental parts express	23
Aposentadoria especial do cirurgião-dentista	24
Me formei em Odontologia e agora?	26,27
Aniversariantes de setembro	28



HARMONIZAÇÃO OROFACIAL TRAZ EQUILIBRIO ENTRE A FUNÇÃO E A ESTÉTICA

Cuidar do sorriso é como pintar um quadro e a harmonização orofacial compõe a valorização dessa obra de arte, diz a profa. Nicole Bettiol

Sempre equilibrando a função e a estética, a Harmonização Orofacial veio para somar as demais especialidades da Odontologia para realçar o que já é feito com maestria no intraoral. A afirmação é da profa. Nicole Bettiol, professora coordenadora local do Curso de Especialização em HOF da APCD Ribeirão Preto.

Nicole Barbosa Bettiol, 30, natural de São Paulo, é graduada pela Faculdade de Odontologia de Ribeirão Preto na Universidade de São Paulo - FORP/USP; Mestre e doutoranda em ciências da saúde pela também pela FORP/USP; Especialista em Harmonização Orofacial pela Faculdade Sete Lagoas. Professora no Instituto Levy Nunes, Monitora do Curso de aperfeiçoamento de Endodontia na APCD Ribeirão Preto; Palestrante de Harmonização Orofacial em eventos em todo Brasil; Speaker Woson Latam; atua em consultório particular. Abaixo na íntegra as colocações da profa Nicole Bettiol.

Revista APCD-RP: Como foi seu despertar para a Odontologia?

Nicole Bettiol: Sempre me identifiquei com a parte de biológicas no ensino médio, os cursos e profissões da área da saúde eram meu foco. Mas sem um destino específico. Sempre fui muito detalhista, metódica e minuciosa, acredito ser essa a razão do meu encantamento e escolha da odontologia. Meu pai foi dentista, ele não exerce mais a profissão há mais de 20 anos, isso não pesou nem pró nem contra a minha decisão. A família ficou surpresa, mas empolgada com decisão. O que foi decisivo e o que almejava mesmo era estudar na mesma universidade que ele. Fiquei muito feliz por ao ser aprovada na FORP/USP, onde, assim como ele, onde me graduei, depois fiz mestrado e estou fazendo doutorado.

Desde o início de sua carreira é associada APCD? Tem feito a diferença?

Nicole Bettiol: Me associei na APCD em 2015, quando decidi fazer aqui na regional Ribeirão Preto os meus primeiros cursos de aperfeiçoamento: Endodontia e Dentística. Depois fiz o curso de imersão em Harmonização Orofacial. Ali um novo encantamento, me envolvi definitivamente com a especialidade. Ser associada APCD faz toda diferença por diversos fatores, pelo respaldo que a associação nos dá, além do networking com professores e alunos. Aqui nos sentimos em casa, fazendo parte da família APCD-RP.

Quando e como foi seu envolvimento com a Harmonização Orofacial?

Nicole Bettiol: Sempre gostei da parte de estética seja ela dental ou facial... me apaixonei com a Harmonização Orofacial com o primeiro procedimento que fui paciente, no curso de Bichetomia na APCD-Ribeirão Preto. A Harmonização estava ganhando, cada vez mais, espaço e a cada nova temática da especialidade apresentada mais me encantava. Fiz vários cursos de imersão antes de ir para a pós-graduação.

Tem compartilhado seus conhecimentos, como tem sido essa experiência, essa uma outra vocação sua?

Nicole Bettiol: Se me perguntasse na faculdade se eu me veria dando aula, responderia, com certeza, não. Sempre fui muito tímida, pânico de falar em público. Meu desejo sempre foi ser cirurgiã-dentista clínica. Porém, com a Harmonização, na época, não tínhamos contato na graduação. Foi paixão à primeira vista e o contato com essa especialidade, propiciou a oportunidade de me descobrir. Mostrou uma vertente minha que nem eu mesmo conhecia de saber lidar com o público, dividir o que sabe, expor opiniões, fazer o que fizeram e fazem por mim, até hoje abrindo portas e janelas do conhecimento e criando oportunidades.

Diria que o objetivo da harmonização facial é de realçar alguns pontos e suavizar outros?

Nicole Bettiol: Com certeza, além disso sempre pri-

orizando função perante a estética.

Muitas vezes o paciente almeja resultados fora do alcance ou muito arriscado, ou que alteraria a funcionalidade de alguma região. A Harmonização veio para somar as demais especialidades, sendo a cereja do bolo, para realçar o que já fazemos com maestria no intraoral. Cuidar do sorriso é como pintar um quadro e a harmonização orofacial compõe a valorização dessa obra de arte.

A demanda é alta e os avanços são muitos, mas esbarra nos altos valores dos produtos. Isso deve mudar?

Nicole Bettiol: Acredito que quanto valores isso provavelmente não terá grandes alterações, visto que estética não é necessidade e sim um luxo. Cada vez mais com lançamentos de novas tecnologias e busca incessante pela beleza só aumenta, é a lei de oferta e procura. Isso não deve mudar por bons anos.

Com a toxina e os preenchedores, realmente é possível dizer adeus as rugas e as marcas de expressão? Pode ser aplicada sempre, sem danos à saúde?

Nicole Bettiol: Sim, é possível amenizar as rugas e as marcas de expressões. Porém sem danos, sempre, é uma palavra muito forte, riscos haverá sempre e em todas as especialidades, mas feito com cautela prudência, respaldo legal, embasamento técnico, os riscos são bem reduzidos.

Quanto à qualidade e durabilidade do procedimento, a escolha dos produtos é importante?

Nicole Bettiol: sim, sempre! Ler artigos, bulas é imprescindível para todos os procedimentos injetáveis. É fundamental entender o fármaco, sua ação, possíveis intercorrências e reversibilidades.

Neste processo de fazer as pessoas a se olharem no espelho e gostar do que veem, o que é mais gratificante?

Nicole Bettiol: extremamente gratificante quando vemos a melhora de autoestima, aquele brilho no olhar do paciente. Ele acreditar, confiar e colocar em suas mãos o seu rosto, para trazer à tona a sua melhor versão, é cativante.

Para atuar com Harmonização Orofacial é impor-

tante especializar?

Nicole Bettiol: Muito! Os cursos de imersão vieram para apresentar e introduzir o profissional a área. Para ele ver se tem afinidade e se identifica com essa especialidade que trabalha muito fora do intraoral. Não são todos que se sentem aptos ou a vontade de trabalhar com o rosto, pele, face. Além disso, cursos de atualização para conhecer os novos produtos e técnicas que serão lançadas com o decorrer dos anos, agora com a especialidade reconhecida, continuarão existindo. Porém, a especialização traz desde a parte básica, como anatomia e anestesiologia, prepara o futuro especialista para dominar, ainda maior, essas áreas para evitar possíveis intercorrências. Além disso, aprenderá atuar nas principais áreas de concentração da Harmonização Orofacial como uso e aplicabilidade de toxina botulínica, preenchedores faciais, fios faci-

ais, parte cirúrgica e não de uma forma introdutória e sim completa e complexa, inclusive para saber lidar com possíveis insucessos.

O prof. Levy Nunes deixou uma lacuna na Odontologia?

Nicole Bettiol: O prof. Levy Nunes foi um grande mentor da Harmonização Orofacial no Brasil inteiro! Ajudou a escrever a resolução que regulamentou a especialidade de Harmonização orofacial. Tive o prazer e a oportunidade de aprender e muito com ele. Sempre será uma grande

referência na especialidade para mim. Serei eternamente grata pela confiança que depositou em mim ao delegar a coordenação local do Curso de especialização em HOF e eu tive a oportunidade de viajar Brasil a fora e ministrar aulas ao seu lado. Além de um profissional incrível, abriu as portas do instituto e do seu conhecimento para mim. Faz e fará muita falta como pessoa e como profissional.

O que os profissionais alunos da Pós-graduação de Harmonização Orofacial podem esperar do Curso?

Nicole Bettiol: A especialização em Harmonização Orofacial da APCD-RP é extremamente completa, com muito embasamento teórico e cinético. O curso está ganhando espaço e conhecimento entre os pacientes, focamos no aprendizado prático dos alunos. Aproximamos e acolhemos eles por 18 meses, proporcionando uma especialização leve e abrangente.

“ A especialização em Harmonização Orofacial da APCD-RP é extremamente completa, com muito embasamento teórico e cinético dos alunos. Aproximamos e acolhemos eles por 18 meses, proporcionando uma especialização leve e abrangente. ”

A demanda por próteses reabilitadoras é cada vez maior, afirma o prof. Ronaldo A.F. Oliveira

“Ter conhecimento e atualização multidisciplinar das áreas que envolvem a Implantodontia convergindo para o sucesso nas reabilitações com responsabilidade e ética na profissão, e ao ser humano”. Esses os atributos necessários para o sucesso profissional do implantodontista e protesistas segundo o prof. Ronaldo A. Figueiredo de Oliveira.

Mestre, Especialista em Implantodontia pela São Leopoldo Mandic- Campinas. É coordenador do curso de Especialização em Implantodontia São Leopoldo Mandic – Campinas, o prof. Ronaldo A.F. Oliveira é coordenador e prof. do curso de aperfeiçoamento em Prótese sobre Implante da APCD-Ribeirão Preto.

Oss avanços da Implantodontia, a Prótese sobre implante, a demanda e o curso da Regional são alguns dos temas abordados pelo professor Ronaldo Oliveira em entrevista á revista APCD Ribeirão.



ENTREVISTA

Atualmente o sonho de consumo da maioria das pessoas com perda de dentes é se reabilitar oralmente com implante. Esse acesso a implantodontia tem melhorado?

Ronaldo A.F. Oliveira: Sim. O aumento de empresas nacionais e internacionais fornecedoras de produtos registrados nos órgãos competentes para área proporcionaram ao profissional tornar o tratamento mais acessível financeiramente e melhor qualificado quanto ao resultado esperado.

Atualmente a demanda continua crescente? Com a Pandemia parte dela ficou represada?

Ronaldo A.F. Oliveira: A demanda é crescente e a busca por próteses fixas para reabilitação de espaços edentulos parciais ou totais tem sido cada

vez maior, pois as mesmas promovem recuperação da função e estética e satisfação dos indivíduos. Com a pandemia ocorreu uma retração econômica em todas as áreas e na odontologia não foi diferente, principalmente nas especialidades onde requer um emprego maior de recursos, mas já observamos uma retomada.

Os avanços são muitos, quais foram mais expressivos no universo da Implantodontia?

Ronaldo A.F. Oliveira: Com esses anos de implantodontia observamos aperfeiçoamento dos sistemas de implantes, como seus designs, suas conexões, tratamento de superfícies, associados a esses a evolução dos biomateriais e o fluxo digital. já no presente os avanços do fluxo digital tornaram o tratamento cada vez menos traumático, mas ainda oneroso, talvez aí sim no futuro os valo-

As aulas teóricas embasadas na literatura são voltadas para a prática clínica que é o foco do nosso curso de Prótese sobre Implante

res sejam menores.

E para o futuro o que vislumbra de avanços?

Ronaldo A.F. Oliveira: Os materiais para confecção das Próteses sobre Implante e fluxo digital, o planejamento digital e a confecção das peças com o auxílio das fresadoras promovendo adaptação e qualidade cada vez melhores. Não podemos esquecer da crescente qualificação dos laboratórios de próteses proporcionando resultados incríveis.

Para obter o resultado proposto é fundamental fazer um bom planejamento?

Ronaldo A.F. Oliveira:

Com certeza, o planejamento reverso é fundamental para o sucesso do tratamento e tem por função, visualização, diagnóstico, prevenção e eliminação de problemas que possam comprometer a reabilitação final do paciente por meio de complicações estéticas e funcionais das futuras restaurações implantossuportadas.

“ **O planejamento reverso é fundamental para o sucesso do tratamento e tem por função, visualização, diagnóstico, prevenção e eliminação de problemas que possam comprometer a reabilitação final do paciente por meio de complicações estéticas e funcionais das futuras restaurações implantossuportadas** ”

A escolha do elemento protético é determinante para o sucesso de cada caso, quais os critérios para essa escolha?

Ronaldo A.F. Oliveira: Você estaria questionando o sistema de conexão dos implantes, dentro deste planejamento, que é de suma importância para longevidade das reabilitações devido a distribuição das forças biomecânicas, no conjunto coroa protética e implante ou estrutura de uma prótese fixa e os implantes envolvidos nessa reabilitação.

Quanto a durabilidade depende dos cuidados do paciente?

Ronaldo A.F. Oliveira: É necessário que os cuidados diários sejam bem feitos, desde o uso do fio dental à boa escovação, a higiene correta as quais

umentam a longevidade dos implantes, assim como a visita anual a seu cirurgião-dentista, periodicidade esta determinada pelo profissional responsável pela execução da reabilitação. Salientamos que toda perda do elemento dental tem um histórico a qual devemos recordar para que não aconteça com os implantes dentários.

Cuidar da estética no caso das próteses sobre implantes é desafiador?

Ronaldo A.F. Oliveira: Com certeza é sempre desafiador reabilitar o paciente restaurando além da sua função, a estética, ele confia em nós, cirurgiões-dentistas, é uma responsabilidade muito grande, no

sentido de conseguir superar a sua expectativa, devolvendo a sua autoestima.

O que os interessados podem esperar do Curso de Prótese sobre Implante, da EAP da APCD –RP do qual é coordenador?

Ronaldo A.F. Oliveira:

O foco do do curso de Prótese sobre Implante é a reabilitação por meio da prótese sobre implantes,

mas dependendo do tratamento, associamos as áreas para que possamos finalizá-los. As aulas teóricas embasadas na literatura são voltadas para a prática clínica que é o foco do nosso curso, fazendo com que o cirurgião dentista participante do curso esteja capacitado para praticar reabilitações sobre implante em todos os níveis e sistemas de conexões.

Quais os atributos necessários para ser um bom implantodontista e protesistas?

Ronaldo A.F. Oliveira: Ter conhecimento e atualização multidisciplinar das áreas que envolvem a implantodontia convergindo para o sucesso nas reabilitações com responsabilidade e ética na profissão, e ao ser humano.

Workshop da Galderma na APCD-RP

Marcelo Germani, speaker da Galderma Aesthetic, referência mundial em injetáveis na área de estética na APCD-Ribeirão Preto. Segundo os participantes “Um espetáculo de aula”.

Com o objetivo de preparar, cada vez mais, profissionais que atuam ou almejam atuar na Harmonização Orofacial otimizando os planejamentos de seus tratamentos, para obter resultados de excelência, foi realizado no dia 19 de agosto, o Workshop Galderma na APCD Ribeirão Preto, ministrado pelo prof. Marcelo Germani. Acompanharam a apresentação os especialistas em HOF, professores, convidados, além de Regis Peporini - presidente e o prof. de Endodontia Artur Rocha Martini-tesoureiro da APCD-RP.

Depois da abordagem teórica, os presentes acompanharam as demonstrações feitas na clínica da EAP Dr. Raphael Baldacchi e transmitidas por vídeo conferência para telão na sala de Cursos no andar superior.

Mostrando os diferenciais e ressaltando ter a Galderma produtos específicos para cada área da face, isso devido as suas peculiaridades, o prof. Germani fez várias demonstrações de suas aplicações (preen-



Prof. Marcelo Germani ministrando aula teórica, para depois fazer demonstração dos procedimentos para cada área da face.

chedores, bioestimuladores e toxina botulínica), cada um dentro de sua indicação.

AULA ESPETACULAR

“Foi um dia intenso sobre injetáveis insubstituíveis como o Sculptra e o Restylane, com os quais amo trabalhar. Como era esperado, foram muitos elogios dos participantes pelo espetáculo de aula”, frisa a prof. MS Nicole Bettiol - coordenadora local da Especialização em HOF, da APCD-RP, externando seu agradecimento.

“Obrigada ao prof. Marcelo Germani, ao Pablo Chaud - representante por viabilizar esse Workshop, e a Galderma Aesthetics por investirem nas novas especialidades e por nos proporcionar momentos tão enriquecedores e agregadores que valorizam, cada vez mais, a nossa profissão!”, agradece Bettiol.



Pablo Chaud, Marcelo Germani, Regis Peporini, Nicole Bettiol, Artur Martini e profas. da Especialização em HOF.

GALDERMA: fazendo a diferença na Harmonização Orofacial

Unânicos em elogiar a demonstração dos produtos e técnicas, os participantes consideraram muito elucidativo o Workshop para quem atua com a Harmonização Orofacial.

“Muito bom o workshop da Galderma, muito elucidativo e interessante para quem atua na especialidade, reforçou nosso propósito de fazer outros workshops para dar oportunidade desta proximidade com as novas tecnologias aos nossos associados”, pontuou o presidente da APCD-RP Regis Peporini.

“Foi Top, uma oportunidade ímpar de aprendizado para os profissionais interessados em atuar

com a Harmonização Orofacial”, ressaltou o prof. Artur Martini.

A Dra. Tamyres Rios Salomão, especializada em H.O.F na APCD-RP, salientou ter sido muito bom saber dos diferenciais da Galderma, uma marca expressiva no mercado e conhecer as técnicas de aplicação e seus resultados, dando esse tão desejado efeito Lifeting.

“Impactou e agregou conhecimento para mim, o que aprendi vai facilitar muito na aplicação prática em meu consultório”, pontuou a Dra. Tamyres.

Segundo ela, *“Ao atuar na H.O.F nada mais gratificante do que ver o impacto significativo na auto es-*



tima da cliente ao vê-lo se olhar no espelho, contemplar o seu sorriso e a sua face rejuvenescida; já no caso da Endodontia, o melhor mesmo, é a expressão de alívio por deixar de sentir dor”.



Após o curso, o registro com todos professores e os participantes

“Impactou e agregou conhecimento para mim, o que aprendi vai facilitar muito na aplicação prática em meu consultório”

TAMYRES RIOS SALOMÃO

“Muito bom o workshop da Galderma, muito elucidativo e interessante para quem atua na especialidade”

REGIS PEPORINI

“Foi Top, uma oportunidade ímpar de aprendizado para os profissionais interessados em atuar com a Harmonização Orofacial”.

ARTUR MARTINI

APCD-RP forma mais uma turma de especialistas em Implantodontia

Os novos especialistas levam para suas comunidades procedimentos avançados para reabilitar seus pacientes

A quinta turma de especialistas do curso de Especialização em Implantodontia da APCD Ribeirão Preto, depois de dois anos de aprendizado contextualizado na clínica da EAP Dr. Raphael Baldacci, coloca à disposição de seus clientes os mais modernos procedimentos da especialidade para realizar as suas reabilitações orais.

Alguns de Ribeirão Preto e de outras cidades da região e sul de Minas, os novos especialistas investem nas especialidades com as quais tem afinidade almejando a prática de uma Odontologia de excelência e a consequente maior penetração no mercado. Os concluintes apresentaram o TCC de conclusão do Curso nos dias 11 e 12 de outubro, são eles: André Luiz de M. Fressati, Bianca F. Mateuse, Dondson Amâncio da S. Filho, Erika Aparecida da Silva, Gustavo Palma Nogueira, Leonardso M. de Souza, Marina Simone F. Cecilini e Menando B. Tanga.

O **prof. Dr. Jorge Liporaci**, coordena-



Após apresentação, o registro fotográfico dos professores com cada concluinte.



Professores e formandos após apresentação do trabalho de conclusão do Curso.

nador da Especialização em Implantodontia da APCD-RP, destaca que o início do curso deveria ter sido em março de 2020 e devido a Pandemia só começou em agosto, entretanto, transcorreu normalmente, com todos encarando os desafios clínicos, depois da readequação da clínica, com a prática de rígidos protocolos de biossegurança.

“Foi muito gratificante ministrar o curso para essa turma sempre muito interessada e capaz de encarar os desafios impostos e solucionando vários casos avançados de maneira assertiva”, pontua Dr. Jorge Liporaci.

Independente do término da turma anterior ter sido prorrogado, o Curso de Especialização em Implantodontia iniciou as aulas para sua sexta turma em março deste ano.

“Para essa turma estamos mantendo a potência de casos avançados e mais complexos, como foi feito nas edições anteriores, priorizando o atendimento clínico”, frisou o coordenador.

Com um programa minucioso e completo, o curso aborda desde a indicação, passando pelo planejamento e execução de implantes,

próteses sobre implantes (todas), enxertos ósseos e regeneração com biomateriais.

“O curso tem ênfase desde a cirurgia reconstrutiva com enxertos, passando pelos implantes e pela reabilitação com todos os tipos de prótese sobre implante. O novo especialista sai do curso muito bem preparado para avaliar cirurgicamente e sistemicamente o paciente, analisar os exames laboratoriais, sendo capaz de operar com segurança, reabilitando a oclusão, a mastigação e a estética do paciente”, pontua o prof. Dr. Jorge Liporaci.

Para atingir esses objetivos os cirurgiões-dentistas alunos do curso contam com uma equipe qualificada e com formação diversificada: **Dr. Jorge Liporaci** - Doutor em Cirurgia Bucocomaxilofacial, **Dr. Rafael Faeda** - Doutor em Periodontia, **prof. Regis Peporini** - Especialista em Implantodontia e **Dr. Maurício Provinciato** - Doutor em Reabilitação Oral. *“As especialidades se complementam e com isso agregam ainda mais conhecimento, experiência e conteúdo ao aprendizado dos alunos”, conclui Liporaci.*

O curso de Especialização em Implantodontia é realizado bianualmente, a turma cujo curso teve início em março de 2022 está em andamento.

Aprendizado supera expectativas dos concluintes do Curso

“Fazer o curso em plena Pandemia creio ter sido um grande desafio para todos nós. Entretanto, nada que não tenha sido perfeitamente ajustado. Foi necessário um desdobramento extra, tanto da nossa parte, os alunos, quanto de toda a equipe da APCD para que não fôssemos prejudicados em nossas aulas teóricas e práticas. A especialização em implantodontia foi sensacional. É um curso de alto padrão, nos prepara para o mercado, para solucionar casos do dia a dia nos consultórios, para oferecer tratamentos de qualidade para nossos pacientes.

Os professores são excelentes, cada um em sua área, estão sempre nos orientando nos planejamentos e execução dos casos. Estão sempre nos dando suporte, sanando as dúvidas, tanto durante o curso quanto fora dele, isso faz toda diferença. O curso superou as minhas expectativas, nos proporcionou a junção perfeita da teoria com a prática. Aqui na Regional da APCD Ribeirão Preto encontrei em um só lugar vários cursos de qualidade, se complementam agregando muito ao nosso conhecimento. Este é o primeiro, de muitos cursos que com certeza farei na APCD-RP”.

CD Érika A. Silva graduada em 2016 pela Unifran - Franca/SP. (Muzambinho/MG). Atua em sua cidade natal e no Rio de Janeiro - RJ



“O curso atrasou para começar e chegamos a ter um mês com aulas à distância com a parte teórica online, quando a pandemia estava em seu ápice. Fomos desafiados na forma de nos proteger e também proteger os pacientes e entregar um trabalho de excelência. Tivemos alguns receios quanto a quantidade de pacientes que atenderíamos, mas no final deu tudo certo.

O curso foi bem completo tanto na área teórica quanto na prática, pudemos praticar quase todos os procedimentos na parte cirúrgica e na parte de prótese na implantodontia. Adquirimos conhecimento necessário para na vida clínica aplicarmos tudo o que apreendemos.

Sempre tivemos um contato direto com os professores tanto dentro quanto fora da APCD, eles nos ajudaram e ainda ajudam com casos clínicos e dúvidas que surgem no consultório. O envolvimento dos professores sempre foi muito grande, nos passando suas experiências e conhecimentos.

Agora com o final da especialização em implantodontia, depois de muito aprendizado, muitas aulas, muitos atendimentos clínicos me sinto pronto e confiante para realizar atendimentos na especialidade de implantodontia tanto na área de cirurgia quanto na de prótese sobre implantes, e assim poder dar aos meus pacientes um trabalho de qualidade. Podendo devolver a função e estética aos pacientes.

Sou associado da APCD desde 2017, sempre fui muito bem recebido na regional de Ribeirão Preto tanto pelos funcionários quanto pelos professores nos cursos de aprimoramento e especialização na APCD-Ribeirão Preto.”

CD André Luiz de Macedo Fressatti – graduado na FORP/USP (Ribeirão Preto/SP)



APERFEIÇOAMENTO EM ENDODONTIA

Formada a 53ª turma do curso com ênfase em rotatórios na EAP Dr. Raphael Baldacci da APCD-RP

Sempre focando em atualizar os profissionais no tocante as novas técnicas, a evolução dos produtos e dos sistemas, para curar lesões de origem endodôntica, além de prevenir novas lesões, a EAP Dr. Raphael Baldacci da APCD Ribeirão Preto promove, o Curso de Aperfeiçoamento em Endodontia com ênfase em rotatórios. Uma nova turma concluiu o curso, no dia 31 de agosto/2022, todos felizes por poder oferecer aos seus clientes, com segurança, os procedimentos endodônticos.

Teórico e clínico, com duração de 5 meses, o curso de Endodontia é realizado semanalmente, sempre às quartas-feiras das 18 às 22 horas. Para esse segundo semestre de 2022 está sendo montada a 54ª turma.

Ministrado por prof. Dr. José Antônio Brufato Ferraz e tendo como prof. convidado MS Artur Rocha Martini, o curso habilita o pro-



Profs. Artur Martini e Brufato Ferraz

fissional a realizar tratamento de canais radiculares em dentes molares, através de técnicas manuais e rotatórias com obturações convencionais e termoplastificadas.

“Reeditado semestralmente, o curso está sempre inserindo as inovações, para isso estamos sem-

pre atentos aos novos recursos do mercado”, pontua o prof. Brufato Ferraz.

“É fundamental acompanhar a evolução de técnicas, produtos e equipamentos para oferecermos o melhor tratamento para nossos pacientes”, frisa o prof. Artur Martini.



Prof. Artur Martini e alunos no último dia de Curso de Endodontia para a 53ª turma: encerrando os casos clínicos triados.

CURSO DE ENDODONTIA É REFERENCIADO PELOS CDs ALUNOS

“ Finalizei o curso de Aperfeiçoamento em Endodontia com ênfase em rotatórios e estou extremamente satisfeita! Os professores se envolvem bastante com os casos, mostram a melhor maneira de solucioná-los e acompanham de perto todo o atendimento. São gentis, prestativos e compartilham muito conhecimento. A APCD é um local acolhedor e fiz amigos que quero levar para o resto da vida. ”

Cirurgiã-dentista Ana Beatriz
Campione Colombari



“ O curso foi de extremo aproveitamento pra mim, antes dele eu não atuava na área de endodontia, e o curso me possibilitou resolver os tratamentos endodônticos do consultório com segurança. A didática muito simples e clara, abordando todas novas tecnologias na área hoje em dia disponíveis. Os professores extremamente atenciosos e acolhedores, sempre ensinando com paciência, ajudando a conduzir os casos da melhor maneira possível. A relação com a recepção sempre foi ótima, dona Maria sempre muito amorosa e carinhosa com todos alunos da clínica, e a convivência dentro do curso com a turma também muito tranquila. Gostei muito da experiência e recomendo ”

Cirurgiã-dentista Natalia Leoni Teixeira

CROPI 2022 APRESENTA NOVAS TECNOLOGIAS PARA PÚBLICO SELETO

Participantes querem oferecer a seus clientes procedimentos avançados e atuais

Com a presença de destacados professores e profissionais de Odontologia, experts em suas áreas de atuação, compartilhando conhecimentos e técnicas, o CROPI – Congresso de Reabilitação Oral, Periodontia e Implantodontia, há 23 anos realizado em Ribeirão Preto, em 13ª edição, mais uma vez, foi um sucesso.

Direcionado a cirurgiões-dentistas especialistas em diversas especialidades o CROPI, presencial e também online, foi realizado nos dias 18 e 19 de agosto no Wyndham Garden Ribeirão Preto Convention, em Ribeirão Preto com a participação de mais de 300 profissionais.

ABERTURA COM AUTORIDADES COMPONDO A MESA

Compôs a mesa para a abertura do evento autoridades da saúde e da odontologia: ao centro o idealizador do evento o prof. Dr. Robaldo Silva, a sua esquerda o prof. Dr. Marcos Antônio Bottino – presidente do CROPI 360º, Dr. Regis Peporini – presidente da APCD Ribeirão Preto e Dr. Alexandre Cividanes Brandão, vice-presidente da AORP e a sua direita José Carlos Moura, secretário da saúde de Ribeirão Preto, Dr. Artur Martini - Coordenador da Saúde Bucal do município e tesoureiro da APCD-RP e o vereador Bertinho Scandiuzzi – representante da classe na Câmara Municipal.

Todos os componentes da mesa foram unânimes ao elogiar a iniciativa de promover o CROPI,



Dr. Alexandre Cividanes Brandão- vice pres. da AORP, Dr. Regis Peporini - pres. da APCD-RP, Dr. Marcos Antônio Bottino - pres. do CROPI 2022, Prof. Dr. Ronaldo Silva - presidente do CROPI, José Carlos Moura - secretário da Saúde de Ribeirão Preto, Dr. Artur Martini - coordenador de Saúde Bucal do município e tesoureiro da APCD-RP e o vereador Bertinho Scandiuzzi.



O evento online 100% free para sócios APCD, permitiu o acesso a todas as palestras do palco 360º inclusive, foi possível o acesso durante sete dias após sua realização.

evento que faz parte do calendário de eventos do município, ressaltando a sua importância para a classe, a Odontologia e para a promoção da saúde bucal da população.

“O CROPI, há 23 anos vem prospectando conhecimentos, tem engrandecido a nossa Odontologia. A APCD Ribeirão mais uma vez se fez



presente, muito nos orgulha fazer parte de sua história”, frisa Dr. Regis Peporini.

“Cumprimos a todos os participantes: ministradores, congressistas e expositores. Foi um congresso com um público seletivo, os temas atuais, abordados por professores e profissionais, que são referências nacionais. Mais uma vez, o CROPI se superando”, pontua Dr. Artur Martini.

Os mais de 300 congressistas do CROPI 360º, um público seletivo, voltado para uma Odontologia de excelência, antenados as inovações tecnológicas e científicas, estiveram atentos as abordagens atuais dos 32 palestrantes, participando dos 13 hands ons, workshops, além de terem visitado a feira comercial.

O CROPI 360º ALTA PERFORMANCE NA ERA DIGITAL com enfoque multidisciplinar trouxe abordagens relevantes na atualidade nas especialidades de Periodontia, Implante, Reabilitação oral, Estética, Harmonização orofacial, proporcionou a todos os participantes a oportunidade de desvendar os segredos da Odontologia digital e da gestão de carreira.

Na exposição que esteve aberta à visitação de toda comunidade odontológica, estiveram presentes demonstrando e comercializando produtos indústrias e revendedores expressivos no mercado, inclusive, empresas inter-



Expositores interagem com congressistas na Feira Comercial

nacionais.

“O CROPI 360º foi elaborado com o intuito de promover o reencontro entre os másters da Odontologia, objetivando trazer para a Odontologia contemporânea os conceitos de alta performance. Sur-

preendeu favoravelmente pela tecnologia, ciência e inovação, pelo público. Como presidente do CROPI, fiquei muito feliz em poder prospectar ciência no interior do estado de São Paulo”, pontua Dr. Ronaldo Silva.

30 anos
30 prêmios
pra Você



Esse ano a **Credimogiana completa 30 anos** mas quem ganha é você!

São **30 chances de concorrer** a prêmios mensais e no final uma **viagem internacional**, tudo por conta da cooperativa!

Saiba mais em:

www.bit.ly/30anoscredimogiana



SICOOCREDIMOGIANA
Cooperativa de Crédito

Av. Independência, 1379 • Jd. Sumaré



**Aqui você
é sempre
bem vindo!**



**Quer se
especializar
ou se atualizar?**



Vem para cá!



**Cursos de
Especialização
Aperfeiçoamento
Imersão**



**ESCOLA DE APERFEIÇOAMENTO PROFISSIONAL
DR. RAPHAEL BALDACCI**



**Informações e inscrições
(16) 3630 07 11
eap@apcdrp.org.br
www.apcdrp.com.br**



Especialização profissionalizante

ENDODONTIA

MINISTRADORES: Prof. Dr. José A. Brufato Ferraz; Prof. Artur Rocha Martini (prof. convidado), Prof. Dr. Alexandre Bonini e Prof. Dr. Alexandre Latuf Najar. FREQUÊNCIA: Mensal - Quartas, Quintas e Sextas. Duração: 24 meses.

TURMA COMPLETA 2022

IMPLANTODONTIA

Ministradores: Prof. Dr. Jorge Liporaci e Prof. Dr. Rafael Faeda, e equipe. FREQUÊNCIA: Mensal. Duração: 24 meses. Motores e Kits serão fornecidos pelo Curso.

TURMA COMPLETA 2022

HARMONIZAÇÃO OROFACIAL

Ministradores: Profs do Instituto Levy Nunes e equipe; Profa Nicole Bettiol e Profa. Carolina Faccini. FREQUÊNCIA: mensal - Duração: 18 meses.

TURMA COMPLETA 2022

ORTODONTIA

Ministradores: Prof. Ms. Antonio José Borin Neto; Prof. Me. Raul Antonio Pinto Neto; Prof. Me. Mario Lânia de Araújo. FREQUÊNCIA: Mensal. Duração: 36 meses

CONSULTE VAGA REMANESCENTE



Brufato Ferraz



Alexandre Bonini

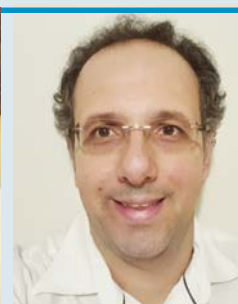

Alexandre L. Najar



Artur Martini

Profs da
Especialização
em Endodontia



Míscia Moraes



Nicole Bettiol

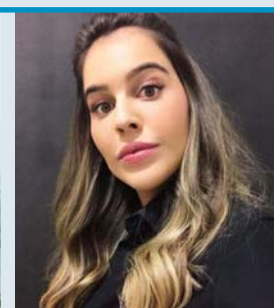

Carolina Faccini



Paula Polisei

Profas da
Especialização
em HOF



Jorge Liporaci



Rafael Faeda

Profs Especialização Implantodontia



Borin Neto



Raul Ant' Pinto



Mario Araujo

Profs Especialização IOrtodontia

A evolução da Tomografia Cone Beam a favor da Endodontia



Fonte: Blog Dose de Sabedoria , toda semana com um novo artigo, uma publicação da equipe de radiologistas da Radiologia Odontológica Jardim: Dra. Ana Luisa Riul, Dr. Luis Fernando Jardim e Dra. Patrícia Jardim.



Desde a sua descoberta em 1895 por Roentgen, a radiografia tem sido primordial para o diagnóstico na Odontologia, porém a radiografia convencional possui suas limitações por apresentar uma imagem bidimensional e com sobreposição de estruturas anatômicas, sendo adequada para visualização de coroas dentárias, raízes e estruturas adjacentes.

A busca ativa de solucionar os problemas relacionados à odontologia e obter imagens mais detalhadas dos dentes e estruturas circundantes, em (1997) por Arai et al. Bernardes et al. adaptaram as tecnologias existentes para um pequeno campo de visão, o feixe cônico, que oferece uma qualidade de imagem muito superior e com muito menos distorção e artefatos quando comparado a TC helicoidal (médica).

Na endodontia, desde o seu surgimento (1997), a TCFC é de extrema importância e vem sendo primordial na conduta de vários casos clínicos, aumentando o sucesso no diagnóstico e proporcionando um melhor planejamento para o tratamento de diversas patologias. Os scanners atuais são de grande valia pois possuem sistemas novos e avançados, proporcionando exames cada vez mais detalhados e com melhor qualidade. Dentro da especialidade, as principais indicações para este tipo de exame são: variações anatômicas, reabsorções internas e externas, desvios, perfurações, localização de condutos e/ou calcificações, entre outros, porém ainda há dúvidas em relação à quando necessariamente este exame é essencial.

A TCFC é a modalidade de imagem de escolha quando surgem casos clínicos contraditórios e específicos e de difícil diagnóstico, pois permite um diagnóstico mais preciso, já que a radiografia periapical com seu campo limitado de visão vem perdendo espaço quando se trata de casos complexos.

A tecnologia de feixe cônico foi adaptada para aplicações dentárias por Arai et al. em 1997, que modificaram uma máquina convencional existente (Scanora, Soredex) em um pequeno campo de visão (FOV) em um aparelho de tomografia computadorizada de alta resolução e baixa dose de radiação chamado ORTHO CT, que mais tarde ficou conhecido como Accuitomo 3DX, muito usado na endodontia (Morita Co., Kyoto, Japão).

Atualmente, no mercado temos disponível o tomógrafo computadorizado de feixe cônico para odontologia, com ênfase na endodontia, o Veraview X800, fabricado pela Japonesa Morita Co. Este aparelho é equipado com um braço em “C”, que gira em torno da cabeça do paciente e adquire imagens em 360° e 180°, em rotação semelhante a de uma máquina panorâmica, que equilibra a dosagem e redução de artefatos. Assim, os dados são transferidos para um computador e reconstruídos.

Portanto, a evolução dos equipamentos de tomografia cone beam permitiu uma ampliação do uso da TCFC facilitando o diagnóstico possibilitando um tratamento mais assertivo.

Para ilustrar o uso do aparelho de tomografia cone beam Veraview X800 na endodontia descreveremos o seguinte caso: Paciente, do gênero masculino, foi encaminhado ao serviço de diagnóstico de imagens para o estudo dos dentes 11 e 2 (imagens 1 e 2).

Imagens 1 e 2 – corte coronal panorâmico e reconstrução 3D coronal dos dentes 11 e 21.



Imagem 2 – Cortes oblíquos 1: da região dos incisivos centrais superiores.



Na imagem 2 observa-se os dentes 11 e 21 nos cortes oblíquos 1:1 para estudo da estrutura dentária e o tecido ósseo adjacente. No qual podemos verificar a perda de substância dentinária no terço cervical palatino dente 21.

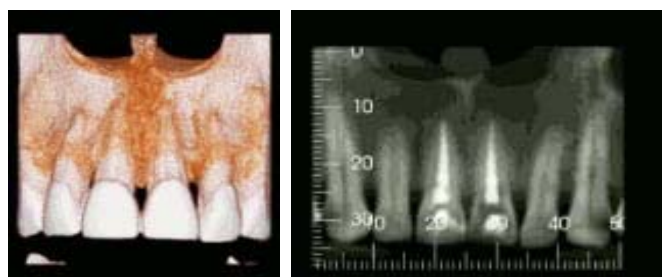
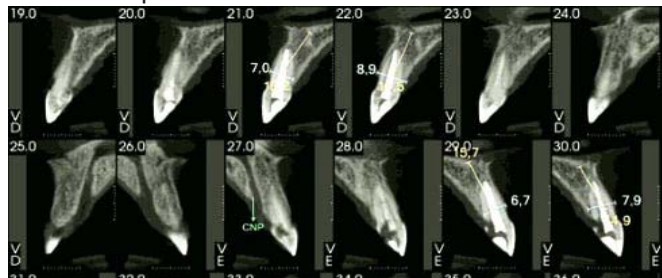

Imagem 3 – Cortes axiais sequencias (1:1).

- Linha (LNTd) formada na imagem do(s) dente(s) - trineca: 21.
- Observa-se discreta linha **hipodensa**, indicada pela seta verde, horizontal na região do terço cervical na face distal da estrutura radicular sugestiva de trineca radicular (LHd): 11. ■ Há discreta Perda óssea alveolar vertical na face distal (POVtd) no(s) dente(s): 11. Associar com exame clínico e história clínica anterior
- Medidas: em milímetros.
- Perda de estrutura **dentinária** no terço cervical da face palatina (PEDd) no(s) dente(s): 21. HD: absorção cervical invasiva. Associar com exame clínico e história clínica anterior (se possível realizar comparações com imagens anteriores)
- Tratamento endodôntico (LIEd) no(s) dente(s): 11, 21.

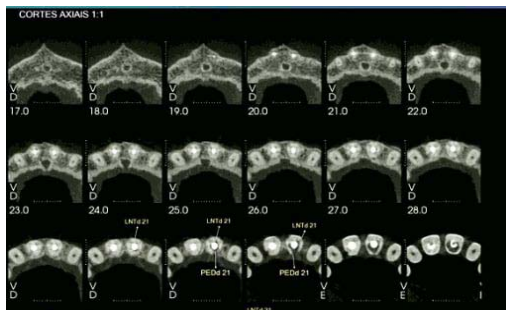

Imagem 4 – cortes MPR individual dos dentes 11 e 21.

Nas imagens 3 e 4, respectivamente nos cortes axiais 1:1 e cortes MPR, observou os seguintes achados tomográficos, que estão indicadas pelas setas e siglas nas imagens e descritas abaixo no recorte de laudo:

Portanto, a alta resolução, o Veraview X800 oferece um voxel mínimo de 80µm que mostram até os mínimos detalhes da anatomia dentária e da estrutura do complexo maxilo-mandibular de cada paciente, além disso, uma ampla gama de funções inovadoras, por exemplo, para diminuir e/ou evitar artefatos ou para otimização automática da imagem (com base em dados reais), proporcionando uma maior confiabilidade possível no planejamento do tratamento.

Fonte: Dose de Sabedoria, uma publicação da equipe de radiologistas da Radiologia Odontológica Jardim: Dra Ana Luiza Riul, Dr. Luis Fernando Jardim e Dra. Patrícia Jardim.

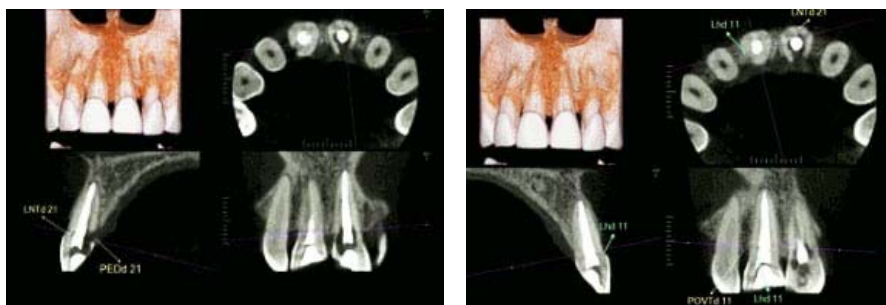
APARELHOS ODONTOLÓGICOS

VENDA E ASSISTÊNCIA TÉCNICA

MULTIMARCAS

- ✓ MANUTENÇÃO PREVENTIVA E CORRETIVA
- ✓ VISITA DE PRÉ INSTALAÇÃO
- ✓ COBERTURA DE GARANTIA



PEÇAS ORIGINALIS

LOGÍSTICA E ENTREGA RÁPIDA

PAGAMENTOS EM ATÉ 12X

COMPRE COM SEGURANÇA



A AMJ TEM O ORGULHO DE PROPORCIONAR UM ATENDIMENTO DE ALTA QUALIDADE, ATENDENDO AS NECESSIDADES DOS PROFISSIONAIS DA ODONTOLOGIA.



R. ISAIAS JOSE FERREIRA 907
PALMARES - RIBEIRÃO PRETO
CEP: 1402-453

CONTATO@AMJEQUIPAMENTOS.COM.BR
WWW.AMJEQUIPAMENTOS.COM.BR

SOLICITE ORÇAMENTO:

☎ 16 3967-3711 📞 16 9911-50515

PLANEJAR AMBIENTES DE TRATAMENTO DE SAÚDE (PARTE III)

O tema ERGONOMIA E BIOSSEGURANÇA, hoje foca em Central de Materiais e Esterilização (CME), com base nos Procedimentos Operacionais Padrão (POP) da ANVISA. Do paciente à CME, a circulação de material deve ser mínima, para reduzir oportunidades de contaminação cruzada. Dentro da CME, o fluxo é "da área suja para a área limpa", fechando no uso ou armazenagem do material estéril.

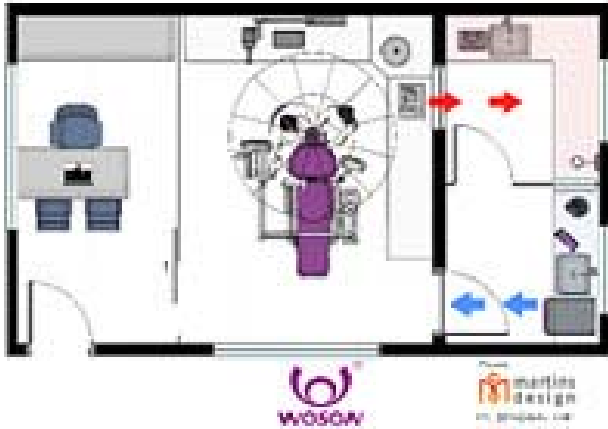

Plantas baixa e 3D de um ambiente de tratamento odontológico com recursos mínimos. Acesse o link: <https://www.youtube.com/watch?v=YSHDrBBgCdM>

Deve a "área suja" estar separada da "limpa" por uma barreira física. Em cada uma delas, prever equipamentos e dispositivos para facilitar a rotina de expurgo, limpeza, secagem, inspeção visual, empacotamento, esterilização, armazenagem e uso.

Área suja: tampo de pedra e armários, expurgo, cuba funda com dispositivos que impeçam contato manual, pontos de ligação para lavadora ultrassônica, lubrificadora de pontas, seladora e empacotamento. Há quem prefira selar e empacotar na área limpa. Prever piso e paredes com revestimento apropriado e cantos arredondados para facilitar limpeza e desinfecção. Microrganismos adoram ambientes com pouca luz e abafados, então iluminação e ventilação são fundamentais.

Área limpa: exige também cuidados específicos, cuba suficiente para higienização de mãos e pequenos objetos, pontos de ligação e espaço para seladora e empacotamento (caso não seja feito na área suja) e autoclave.

Os POP's, definidos pela RDC 15, 2012, devem ser incorporados na rotina biossegura. Rotina



Planta cedida por Martins Design Arquitetura

leva à repetição, ao hábito, à excelência, à cultura da biossegurança dentro da clínica. Para a ANVISA, a biossegurança é "um conjunto de ações destinadas a prevenir, controlar, reduzir ou eliminar riscos inerentes às atividades que possam comprometer a saúde humana, animal e o meio ambiente." O planejamento de uma clínica deve prever este "conjunto de ações", cujo objetivo é a preservação e valorização da vida.

No próximo artigo, parte IV, falaremos de infraestrutura de elétrica, hidráulica e pneumática em geral. Aguardem.



Waldomiro Peixoto - consultor técnico da Woson

"Woson. Onde há excelência, a revolução acontece."

OPORTUNIDADES PARA PROFISSIONAIS NOS TRATAMENTOS DO SONO

Simpósio prepara para visão e ação multidisciplinar envolvida no tratamento de crescente demanda.

A apneia do sono, insônia, síndrome das pernas inquietas, narcolepsia entre outros são alguns dos chamados distúrbios do sono. Eles impedem que a pessoa tenha o chamado sono reparador e trazem sérias consequências sistêmicas para o indivíduo.

Esses distúrbios possuem etiologia multifatorial, sendo necessário que vários profissionais da área da saúde possam atuar em conjunto para que o tratamento alcance sucesso. Como o cirurgião-dentista é o profissional que identifica os desvios da normalidade da respiração e da morfologia da face, sua presença nas equipes é fundamental.

Percebendo a necessidade de expandir o conhecimento nesta área, o Instituto IDIS Lamasson, com o apoio da APCD-RP, promove o 1º Simpósio Integrativo de Qualidade do Sono, direcionado à profissionais da saúde que já atuem ou não em equipes de tratamento multidisciplinar. Apresentando os benefícios e oportunidades destas práticas como opção para obter resultados mais eficazes e destaque profissional em uma das áreas da Saúde que mais cresce e demanda de profissionais capacitados.

O evento contará com vários professores que atuam no tratamento do sono de forma integrativa.

O diferencial do curso é o enfoque multidisciplinar, mostrar que existem várias possibilidades respaldadas na literatura científica de tratamentos. Serão vários palestrantes: médicos, dentistas, fonoaudiólogos, psicólogos, entre outros. E neste processo é importante que um profissional respeite o espaço do outro, encaminhando o paciente para avaliação específica de cada especialidade.

"O sono de qualidade é responsável pelo equilíbrio do indivíduo. Algumas funções metabólicas só são realizadas durante o sono, além das secreções hormonais, o funcionamento adequado do sistema imunológico, inclusive a preservação da saúde mental e prevenir o desenvolvimento de doenças neurodegenerativas. Um sono reparador é fundamental para a saúde e bem-estar", frisa Dra. Daniela Contart.

"1º Simpósio Integrativo de Qualidade do Sono"

Será realizado nos dias 22 e 23 de Outubro, no formato digital com transmissão ao vivo, permitindo a interação com os palestrantes e acesso à gravação posterior. Informações: (16) 99788 4447.



"O 1º Simpósio Integrativo de Qualidade do Sono é direcionado à profissionais da saúde que já atuem ou não em equipes de tratamento multidisciplinar. Apresentando os benefícios e oportunidades destas práticas como opção para obter resultados mais eficazes e destaque profissional em uma das áreas da Saúde que mais cresce e demanda de profissionais capacitados"

Dra. Mirian Saavedra - (coordenadora científica do Instituto IDIS Lamasson)

Instituto IDIS Lamasson - com mais de 50 anos de tradição, desenvolve diversos cursos e eventos com a abordagem da Saúde Integrativa. O intuito é oferecer diferenciais com os conhecimentos teóricos e práticos compartilhado por profissionais experientes e renomados. Acesse: www.idislamasson.com.br/

**Sócios APCD tem 30% de desconto. Mais informações: (16) 99788 4447.
INSCRIÇÕES: www.idislamasson.com.br/cursos**

VITRINE DA ODONTOLOGIA REGIONAL

Serviço de especialista, vender equipamento ou alugar sala? Anuncie aqui.

Dr. Hermano Borges Magalhães
ENDODONTISTA
CROSP 31189

Rua Visconde de Inhaúma, 580 - Sala 212
Ed. Center Plaza - Centro - Ribeirão Preto-SP

(16) 3612.7159 - 99103.8212
endo.magalhaes@outlook.com

Clínica de estética e reabilitação oral
Dra. Miriam Baldin
CROSP 40.975

R. Dr. João Palma Guião, 715
Alto da Boa Vista

Fone 16 3635 6320

Dr. Sergio Polloni

- Tratamento Periodontal Estético
- Implantes Ósseointegrados

Recuperação de rebordos de ossos visando implantes e estética.

(16) 3911 5848

Rua José Leal, 366 - Ribeirão Preto - SP

SALA COMERCIAL PARA LOCAÇÃO

Conjunto 307 - Edifício Center Plaza, Praça da Catedral, recepção, 3 salas, wc privativo, cozinha, 1 vaga de garagem. Portaria 24hs, estacionamento avulso. Valor R\$ 650,00 - 3 meses de carência, contrato acima de 2 anos. Aceita proposta.

Tratar - 3441-5240
novacasaimoveisrp.com.br
código imóvel no site: 81

ALUGO SALA EM CONSULTÓRIO ODONTOLÓGICO

Alugo sala completa, com recepção, recepcionista e estacionamento para profissional de Odontologia que atue com Harmonização Orofacial (HOF).
Localização: Jardim Sumaré, próximo a centros médicos.
Tratar com Alexandre,
Fone: (11) 99721 1333

Dr. Artur Rocha Martini
CRO 43 329

Cátia Janjácómo Martini
CRO 8 8 615

Clínica Geral - Endodontia

Rua Rui Barbosa, 1296- Centro
Rib Preto-SP Fone (16) 3628 6330

ALUGO SALA NO JARDIM SÃO LUIZ

Alugo sala com armários odontológicos e ar condicionado, andar térreo, baixo condomínio na av. Cesar Veregueiro, 540, Jardim São Luiz.

Tratar com Dr. Max
16) 99722 8477

ALUGO SALA NO CENTRO

Sala completa, por período ou sala exclusiva, ótima localização, recepcionista das 7h30 às 8 horas. Internet, telefonia e infraestrutura. Vaga no estacionamento. Área privativa para alimentação.

Contato: Dra Cátia Martini
(16) 99160 9590

ALUGO CONSULTÓRIO ODONTOLÓGICO

Instalação completa. Consultório equipado com cadeiras Dabi Atlante, equipo, raio X, autoclave, armário, etc. Estacionamento.

Rua Rangel Pestana, 128

Tratar: Dra Rosane
(16) 99289 4257

Para anunciar é só ligar (16) 99135 9540

Contato: jornalista@apcdrp.org.br

GRC DENTAL PARTS EXPRESS SERVICE

Agora em Ribeirão Preto, disponibilizando peças de mão, assessoria e assistência técnica

Foi constatando a necessidade do mercado e com o apoio experiência anterior atuando em indústria do setor e com um networking consolidado com técnicos, revelando o difícil acesso as peças de boa qualidade, que surgiu a ideia de vender apenas peças de reposição, a princípio com um representante, anos mais tarde depois de avançar no mercado, em 2012 surgia a GRC Dental Parts.

“Foi assim que tudo começou, com esses itens pequenos que cabiam em uma mala que saímos de porta em porta dos técnicos, fomos ampliando as cidades e estados e regiões, e foi assim surgiu a GRC, tendo um representante por região do Brasil, mostrando os produtos pessoalmente para cada cliente”, Andrea Ribeiro Caligares, sócia proprietária da GRC.

Destaca ela: “Hoje contamos com



Andrea Ribeiro Caligares e colaboradores.

uma filial que atende o Sul (Porto Alegre, Santa Catarina e Rio Grande do Sul) e outro no Sudeste (São Paulo, Minas Gerais e Brasília), um no Nordeste (Maranhão, Ceará, João Pessoa, Recife etc.) uma loja física em Belo Horizonte e Rio de Janeiro, além do nosso e-commerce que criamos em 2021 devido a necessidade que surgiu na pandemia”, diz a diretora da GRC.

Segundo ela, mais uma vez, foi observando a necessidade do mercado que decidiu montar a assistência técnica.

“Foi identificando a demanda do mercado que nos motivou abrir a assistência técnica”, frisa.

A GRC oferece peças de reposição, atuando com peças novas, originais, mantendo a revisão do consultório sempre em dia, prolongando a

vida útil dos equipamentos e permitindo que o cirurgião-dentista não correr o risco de ficar sem fazer o atendimento. São mais de 2 mil itens em estoque para reposição, dentre eles estão os rotores – itens indispensáveis para manutenção em peças de mão; carenagens – corpo e tampa do equipo e unidade água, placas, bobinas e válvulas e etc.

“Quase tudo que faz reparo nos equipamentos odontológicos, temos disponíveis”, frisa Andrea Caligares, acrescentando ser seu maior diferencial oferecer uma assessoria para abertura, instalação e gestão de consultório.

“Outro diferencial é o plano de revisão, no qual fechamos um contrato de seis meses ou 1 ano e dentro deste período nosso cliente conta com 2 revisões emergenciais, no máximo em 24 hs, na semana, conta também com uma inspeção semanal para verificar se está tudo funcionando corretamente”, revela Andrea.

“Além da assistência técnica, a GRC tem um portfólio considerável de produtos, praticando preços justos, para atender as necessidades dos clientes. Temos orgulho de toda trajetória da empresa, chefiada por mulheres, aos poucos fomos conquistando o Brasil apenas com as peças de reposição e agora queremos deixar nossa marca em Ribeirão Preto, com um serviço diferenciado com a Assistência Técnica Odontológica”, conclui.

MANUTENÇÃO PREVENTIVA & REPARATIVA EM AUTOCLAVES



Agende seu atendimento

(16)99221-0060

at@grcdental.com.br



GRC DENTAL PARTS EXPRESS SERVICE

Av Antônio e Helena Zerrenner, 720 – Ribeirão Preto.

WhatsApp (16) 99221 0060 .

Instagram @grcexpress / www.grcdental.com.br

Quais os requisitos para o cirurgião-dentista se aposentar na categoria especial?

Os dentistas estão entre os profissionais da saúde que possuem direito a se aposentar na categoria especial, visto que estão sujeitos a exposição de diversos agentes nocivos à saúde. Estes agentes podem ser biológicos como sangue, secreções, saliva, bactérias, vírus, fungos, agulhas e dentre outros, que podem estar contaminados, bem como a agentes químicos, ruído e radiação.

Saiba que o uso de EPIs – Equipamento de Proteção Individual como máscaras, óculos e luvas, não afastam 100% o risco de contaminação, pois as partículas e os vírus podem se fixar em superfícies ou suspensos no ar do ambiente. Contudo, existe divergência de entendimento, pois administrativamente o INSS entende que o uso de EPIs afasta a exposição a agentes nocivos. Porém, o Supremo Tribunal Federal - STF já se posicionou no sentido de que apenas o uso de EPIs não é motivo hábil a afastar a concessão da aposentadoria especial.

De forma simplista, a Aposentadoria Especial permite que o profissional exposto à agentes nocivos possam se aposentar com menos tempo de contribuição em comparação a outras aposentadorias existentes no sistema do Regime Geral de Previdência Social, o INSS.

O profissional, para requerer a Aposentadoria Especial, deve comprovar a efetiva exposição aos agentes nocivos frente ao INSS. Dentre as provas a serem apresentadas estão:

- Carteira de Trabalho e Previdência Social – CTPS;
- Laudo das Condições Ambientais do Trabalho – LTCAT;
- Laudos de insalubridade em Reclamatória Trabalhista;
- Perfil Profissiográfico Previdenciário – PPP;
- DIRBEN 8030 (antigo SB-40, DISES BE 5235, DSS 8030), para períodos de atividade especial antes de 01/01/2004;
- Documento que contemporaneamente possam comprovar o recebimento de adicional de insalubridade;

•Certificado de cursos que comprovem o exercício de funções com insalubridade.

A Aposentadoria Especial, antes da Reforma da Previdência, era concedida aos cirurgiões-dentistas com 25 anos de contribuição, sem idade mínima e sem aplicação do fator previdenciário.

Após a Reforma da Previdência, a Emenda Constitucional nº 103, de 12 de novembro de 2019 trouxe grandes alterações nessa modalidade de Aposentadoria, dentre elas a exclusão da periculosidade, como fator ensejador à aposentadoria especial, e a implantação da idade (60 anos) e tempo mínimo de contribuição previdenciária (25 anos) exposto aos agentes nocivos.

Contudo, o profissional que já preenchia os requisitos das regras pré-reforma, mas que ainda não havia dado entrada no pedido de Aposentadoria Especial, tem a seu favor o “direito adquirido”, ou seja, pode se aposentar utilizando tais regras, pois são mais benéficas.

Porém, o dentista que recolhe as contribuições, mas não preenche todos os requisitos das regras pré-reforma, está sujeito às novas regras.

Essa alteração legislativa prejudicou sobremaneira os cirurgiões-dentistas, pois prolonga a exposição aos agentes nocivos à saúde, ainda que a legislação tenha mantido o direito à aposentadoria antecipada frente às demais regras do Regime Geral de Segurança Social INSS.

A reforma trouxe regras de transição, dentre elas a transição por pontos.

O dentista deve possuir 25 anos de atividade especial e cumprir 86 pontos. Estes pontos são computados pela soma de 1 ponto a cada ano de idade e do tempo de contribuição total (atividade normal e atividade especial convertido em normal). O tempo de contribuição de atividade especial convertido em tempo comum, caso o dentista não tenha a totalidade dos 25 anos de atividade especial, só é permitido até a data da publicação da Emenda Constitucional nº 103/19 em

12/11/2019. Os pontos referentes a esta conversão diminuirão à medida do passar do tempo.

A regra da idade para a aposentadoria especial dos dentistas, após a reforma, trata-se da aplicação da idade mínima de 60 anos além da comprovação dos 25 anos de contribuição em atividade especial.

O cálculo do benefício previdenciário também sofreu alteração em desfavor do segurado, pois, a partir de 12/11/2019, há a inclusão de todos os salários de contribuição, sem a exclusão dos 20% menores, como na regra anterior, com isso a média das contribuições tem uma abrupta queda.

O valor pago pelo INSS corresponde a 60% do valor da média mais 2% da média a cada ano de contribuição que supere 15 anos, de forma que o valor recebido tende a ser 70% da média das contribuições.

Não há dúvidas de que a aposentadoria especial do dentista é mais vantajosa, ainda que a reforma, trazida pela emenda ao texto constitucional, tenha implementado condições menos benéficas ao segurado.

Importante destacar que a aposentadoria na categoria especial impede que o dentista continue a realizar o mesmo exercício da atividade de odontologia e nas mesmas condições que se deu a sua aposentadoria antecipada. Por exemplo: se o profissional atendia em consultório odontológico, não mais poderá atender, devendo atuar em outras áreas, como consultoria, assessoria, dentre outras.

De forma que, o dentista pode sim trabalhar após a aposentadoria especial, porém, não pode estar sujeito a exposição aos agentes nocivos à saúde, devendo adequar a atividade desenvolvida.

Assim, o dentista pode e deve fazer um Planejamento Previdenciário com o objetivo de analisar o melhor momento para requerer a Aposentadoria Especial, visando receber o melhor benefício e desfrutar de um futuro mais prazeroso.



•**Priscila Rebanda**, advogada, especialista em Direito Previdenciário, Direito Previdenciário Internacional Brasil – Portugal e Nacionalidade Portuguesa. É pós-graduada em Direito Previdenciário e Direito e Processo do Trabalho e mentora no Curso Bora Morar em Portugal, da Taíssa Souza, idealizadora do canal do YouTube Bora Morar Fora.

•**Robson Vitor Firmino**, advogado, pós-graduado em Direito Médico, Odontológico e da Saúde e em Direito Público. Atua na área do direito médico, odontológico e da saúde, há mais de 15 anos, sempre na defesa dos interesses dos profissionais da saúde, clínicas



Vitrine Odonto



Ej Harte
Precision Grip



Instrumentais cirúrgicos, brocas,
componentes protéticos e biomateriais
www.harteinstrumentos.com.br

**Consultor
de vendas**
P/ Ribeirão Preto
e região

Zé Roberto
(16) 3013-5646
(16) 99634 1815

R. Abilio Sampaio, 56
Vila Virginia

Atendimento das 08:30 às 12:00
e 14:00 às 18:00.



msmedical

Soluções práticas e
econômicas em Proteção
Radiológicas



Físico
responsável:
**Sergio Luiz
Rocha**
ABFM- RD001

Fone/ Fax
(16) 3627 2636
(16) 3441 7265

contato@ms
medical.com.br

(16) 9821 7075

- Levantamento Radiométrico
- Testes de Controle de qualidade
- Upgrade Comando de Raio X
- Comercio de Raio X recondicionado
- Assessoria em Física Médica
- Manutenção em Raio X Odontológico

www.msmedical.com.br



**Auxilium
odonto**

✓ Assistência Técnica Multimarcas
nos segmentos

- Pontas
- Periféricos
- Implantes
- Autoclaves
- Equipamentos protéticos e cirúrgicos
- Visita técnica

✓ Revenda/Assistência



Av. Antonio e Helena Zerrener, 1347
(16) 3019 1934

auxiliumodonto@hotmail.com
www.auxiliumodonto.com.br

Aceitamos cartões de crédito



DForce 1000 ENDO | INDICADO PARA
motor para endodontia touch screen | SISTEMAS ROTATÓRIOS
& RECÍPROCANTES

ÚNICO MOTOR QUE PERMITE AJUSTAR
OS ÂNGULOS NO MODO
RECÍPROCANTE & OSCILATÓRIO



PRODUTO nacional

Conheça toda linha de equipamentos
através de nossas redes sociais

@dentflex
@dentflexofficial

Dentflex

**Consultor
de vendas**
P/Ribeirão Preto e região

**Pedro Tadeu
Sabbatellau**

16 9 9132.3150 - OI
16 9 8812.3992 - Claro

pedrodentflex@gmail.com
www.dentflex.com.br

Para anunciar é só ligar (16) 99135 9540 | email: jornalista@apcdrp.org.br



C M F REPRESENTAÇÕES
A Maior dental agora mais perto de você

*Troque seus LOVERS ❤️ acumulados a cada compra, por produtos com descontos super interessantes.

*Condições de pagamento imperdíveis *Menores preços *Toda linha HOF *Equipamentos e periféricos de várias marcas

Faça seus pedidos através do nosso escritório:

Cesário 16 99164 7281 Verônica 16 99600 3414



Me formei em Odontologia. **E AGORA?**

Confira algumas dicas para um início de carreira confiante

A carreira de um profissional da Odontologia está cercada de desafios, pois na maioria das vezes o caminho é empreender. Com intuito de orientar os profissionais recém-graduados, o Conselho Regional de Odontologia de São Paulo (CROSP) elencou informações importantes para um início de carreira mais seguro.

De acordo com o presidente do CROSP, Dr. Braz Antunes Mattos Neto, o mercado de trabalho é desafiador em todo o país para o profissional autônomo. “Depois de passar longos anos estudando, ele precisa aliar a ciência à prática e ainda aprender sobre gestão e empreendedorismo”. Postos com carteira assinada, segundo ele, são poucos. E, por isso, a atividade autônoma exige perseverança. “Jamais abandonar os livros e os cursos de atualização. É preciso dar tempo e manter o foco para tornar-se um profissional maduro e reconhecido na sociedade. É uma carreira que se constrói com o tempo”.

REGISTRO - Existem algumas

providências que são fundamentais para iniciar a profissão, uma delas diz respeito ao registro no Conselho Regional de Odontologia (CRO). A inscrição é feita pelo setor de Registro e Inscrições.

][A documentação exigida será de acordo com a categoria pretendida. Atualmente, elas dividem-se em Pessoa Física (Cirurgião-Dentista) e Pessoa Jurídica (Entidade Prestadora de Serviços Odontológicos, Laboratórios de Próteses Dentárias e Comercializadoras e Industrializadoras de Produtos Odontológicos).

Após inserção dos dados no sistema, são geradas guias para pagamentos referentes a cada serviço. As informações são conferidas e direcionadas ao Plenário do CROSP, registradas no Conselho Federal de Odontologia (CFO) e, então, é emitida toda documentação referente ao registro e inscrição. Embora as questões burocráticas sejam fundamentais, o conhecimento sobre as formas de atuação e a vivência no mercado em que se deseja atuar pode fazer toda a diferença.

FORMAS DE EXERCER A PROFISSÃO - O cirurgião-dentista poderá desempenhar suas funções, com base nas competências estabelecidas pela Lei Federal nº 5081/66 e demais normas estabelecidas pelo Conselho Federal de Odontologia (CFO), na condição de autônomo; em cargo, função ou emprego público, civil ou militar, da administração direta ou indireta, de âmbito federal, estadual ou municipal, para cuja nomeação, designação, contratação, posse e exercício seja exigida ou necessária a condição de profissional da Odontologia; em magistério, quando o exercício decorra de seu diploma de cirurgião-dentista ou em qualquer outra atividade, por meio de vínculo empregatício ou não, para cujo exercício seja indispensável à condição de cirurgião-dentista ou de graduado de nível superior, desde que, nesse caso, somente possua aquela qualificação.

CONHECENDO O TERRENO - Caso o cirurgião-dentista resolva empreender, mas ainda tenha dúvidas, o

primeiro passo é conhecer melhor as opções de negócio, uma vez que nem todas as Instituições de Ensino oferecem na Graduação do curso de Odontologia conhecimentos sobre gestão e empreendedorismo. Nesse caso, o profissional entra no mercado de trabalho com conhecimentos técnicos científicos, habilidades profissionais específicas e sem conhecimento sobre as demandas reais de um consultório odontológico no dia a dia, os trâmites legais para abrir um consultório e como administrar esse novo empreendimento.

A cirurgiã-dentista e consultora da área da saúde, especialista em planejamento estratégico de negócios e doutora em Odontologia e MBA em Serviços da Saúde, Dra. Elaine Escobar, chama atenção para esse detalhe. “Iniciar a carreira montando seu próprio consultório nessas condições pode ser desastroso. O ideal seria que o recém-formado trabalhasse em uma clínica com o perfil da qual gostaria de montar, para entender melhor as demandas antes de se aventurar a começar seu próprio negócio, sem um direcionamento”

Segundo Dra. Elaine, além de adquirir um conhecimento prévio sobre o modelo de negócio, o recém-formado precisa fazer escolhas no início da carreira. Ela explica que é importante ficar atento às relações trabalhistas e de prestação de serviço e não se submeter à prestação do mesmo sem condições adequadas de trabalho e com remuneração inadequada. “O ideal é traçar o perfil do profissional que deseja ser em cinco anos e buscar oportunidades de trabalho com profissionais que tenham perfil semelhante ao almejado e possam direcioná-lo no início da carreira”.

A IMPORTÂNCIA DO SUPORTE - O suporte de profissionais de outra área também é indispensável para quem deseja montar seu próprio negócio. “É importante consultar um advogado e um contabilista para que ambos auxiliem na melhor escolha, garantindo que todos os re-

gistros sejam feitos corretamente”. Ela explica, ainda, que o profissional deverá definir se será um prestador de serviço como Pessoa Física ou Pessoa Jurídica.

Caso opte por abrir uma empresa, deverá especificar sua natureza comercial, o tipo de empresa que será aberta, escolher o nome, definir o endereço e o capital social, escolher o regime de tributação, elaborar o contrato social, realizar o Cadastro Nacional da Pessoa Jurídica (CNPJ) e efetuar os demais registros, como licença de funcionamento junto à Vigilância Sanitária Municipal, registro no CNAE e registro no CRO de seu Estado.

Vale ressaltar que o cirurgião-dentista recém-formado possui perfil generalista e pode realizar procedimentos para os quais adquiriu habilidades durante sua formação profissional na graduação. Após a graduação é necessário manter-se atualizado, o que pode ser feito com participação em congressos e cursos. Dra. Elaine sugere o constante aprofundamento dos estudos. De acordo com ela, o mesmo pode ser feito em cursos reconhecidos que permitam um diferencial profissional como as habilitações ou especializações.

Na Odontologia existem 31 opções entre habilitações e especializações. “A escolha da área a seguir deve ser pautada nas melhores habilidades do profissional e no que mais gosta de fazer. Não se deve escolher uma habilitação ou especialidade por acreditar ser a mais lucrativa, sem ter afinidade com a área. O profissional acaba não se diferenciando no mercado de trabalho e não obtendo o sucesso almejado”, aconselha.

ESTABELEÇA METAS E BUSQUE INFORMAÇÕES - Antes de iniciar o planejamento para empreender, o profissional deve certificar-se que sabe quais são suas metas profissionais. Elas precisam ser factíveis e ter um prazo para serem atingidas. Sabendo onde quer chegar, precisa conhecer melhor o público que quer

atender. Conhecendo seu público-alvo, deve pensar em qual diferencial pretende oferecer e considerar qual o investimento pretendido.

A partir desses dados é possível planejar estrategicamente seu negócio para que tenha sucesso, seja montando um consultório próprio, em coworking especializado, em franquia ou parceria com outro profissional. O planejamento estruturado, segundo Dra. Elaine, é de grande valia, uma vez que não existe uma fórmula mágica que se aplica a todos. “Cada profissional tem uma realidade diferente, delineada por sua vida pessoal, recursos financeiros, metas e melhores habilidades. Assim, o que é melhor para cada um é único. Ser um profissional de sucesso a longo prazo é atingir suas metas e balancear a vida pessoal e profissional”.

ATENÇÃO À PUBLICIDADE NA ODONTOLOGIA - Campanhas estratégicas são necessárias para o sucesso de qualquer negócio, na Odontologia não é diferente. Contudo, é preciso ter atenção, pois a prática é norteada pelo Código de Ética Odontológica. Ações como a distribuição de material informativo e kit de higiene bucal personalizados com a marca não são permitidas para captação, exceto para quem já é paciente; a divulgação de preços e ofertas também é ilegal, assim como a promessa de resultados. A exibição (publicação) do antes e depois também deve obedecer a alguns critérios, como por exemplo, a autorização do paciente ou do seu responsável.

Nos meios de comunicação, a publicidade pode ser feita em qualquer plataforma, desde que obedecidas as orientações do Código de Ética Odontológica, Resoluções do Conselho Federal de Odontologia – 59/2004, a Lei 5081/66 e o Código de Defesa do Consumidor. Portanto, antes de investir em publicidade é preciso definir o tipo de mídia mais adequado ao modelo de negócio e conhecer todas as regras para uma propaganda legal.

ANIVERSARIANTES DE SETEMBRO

Um brinde a vida! Saúde, sucesso sempre!

01/09

Humberto de Assis Castro
Thais Tamy Watanabe

02/09

Analu Rodrigues Marchesin
Daniela Akiko de Assis Castro
Luciana Martins Damasceno

03/09

José Eduardo Raimundo de
Carvalho.

04/09

Rita de Cássia Delomo Barreto
Ricardo Nogueira Fracon
Silvana Abadia Ferreira Bessa
Danalaitis

05/09

Claudir de Souza Hayaxibara
Sampaio
Marcelo Henrique Tavares
dos Santos

06/09

Gilberto Henrique Silva
Fernandes

08/09

Marcus Antonio Sampaio
Mauricio de Oliveira de Paula
Leite Camargo
Paulo Henrique Barbosa Stopa
Jheinifer Ayla Ferreira Sousa
Thais Henriques Caldeira

09/09

Andréia Lílian Lemos
Claudia Andréa Cavalcanti de
A. Balabanian
Laura Celia Ferbades Meirelles
Luara Hernandes Prado

11/09

Edson Alfredo
Marina Bugni de Mattos Bitondi
Rosa Maria Figueiredo Silva
Silvio Benedito Dau Caramori

12/09

Ana Silvia André de Oliveira
Rosin

Beatriz Correia Rosa

Marise Barbieri

Maria Cristina Candelas

Zuccolotto

13/09

Carla Beatriz Stephano
Matheus Henrique Lemos

14/09

Arthur Jacometti
Beatriz Periotti Belmonte Davila
Bianca Pereira Lima
José Guilherme Bevilacqua
Marilia Juliano Bugni de Mattos
Soraia Ushirobira do Prado

15/09

Gabriela Thomazini Jayme
Isabela Maria Tannus de Souza
Leite

16/09

Larissa Juliano Bugni de Mattos
Luciana Maira Machado Machado
Larissa Malheiro de Mello

17/09

Flavia Porfírio
Gislaine Aparecida Brasca
Bachega

18/09

Joaquim Pereira Balbao Neto
Thais Lemos Leonessa
Welson Donizete Florentino Santos

19/09

Camila de Faria castro Galão
Franca
Celso Ricardo Martinelli
Mariana Moraes Souza
Tálita Caira Silva

20/09

Alexandre Trofini Deamo
Tatiana Alessi Prieto
Helena Zanetti Moschiar
Rogerio Furlan

22/09

Isabel Pereira dos Santos
Gustavo Mendes Salgado
Mariane Moreira dos Santos
Maria Cristina Candelas
Zuccolotto

Mônica Grandini Paiva

23/09

Alexandre Martinussi de
Oliveira

24/09

Jacira Kerr Bullamah

25/09

ADaniela Correia Grisi
Mateus Massaro Mourani
Nata Telles Alves
Raquel Cristina galati

26/09

Maria Lucia Silveira Araújo
Murilo Andrade Lemos
Nicole Barbosa Bettiol
Leonardo Xavier de Almeida
Livia Gabriela Verrissimo da Silva

27/09

Ricardo Negrão Lutti

28/09

Valeria Cristina de Souza Meira

29/09

José Gilberto Martins Mondin
Lucas Teixeira aAlonso
Nivaldo Vanni Filho

30/09

Cláudio Ricardo Pereira Faleiros
Felipe Boncompagni
Newton Barbosa Parra

Vitrine Odonto



A qualidade HAYDEE faz a diferença em todos os projetos personalizados, funcionais, ergonomia e beleza.

TRADIÇÃO DE QUALIDADE EM MÓVEIS ODONTOLÓGICOS



Reinaldo Oliveira - 16) 99961 2470

reinaldo@haydee.com.br

Haydee Ribeirão Preto - Rua Cavalheiro Torquato Rizzi, 1260 - Jardim Iraja. Ribeirão Preto/SP.



Confeccionamos Estofados Todas as marcas à base troca.

Estofados odontológicos em Poliuretano expandido, revestido em PVCron Laminado sem costuras.



Luciane
(16) 99176 3858



Tel/fax: (16) **3626 2582**

Rua Santos nº 201
CEP 14075-060 - Ribeirão Preto - SP
vendas@stylustapecaria.com.br
www.stylustapecaria.com.br

Multi Parts



Materiais diversos para Odontologia.
Empresa Autorizada:

GNATUS

DABI ATLANTE
A inovação vem daqui.

Pabx: (16) 2132-4000
contato@empresaluso.com.br
www.empresaluso.com.br



(16) 98163-6956

keV
GRUPO MRA



Controle de Qualidade e Laudos Radiométricos

Equipamentos emissores de Raios-x



Controle de Qualidade

Equipamentos de Ressonância e Ultrassom



Proteção Radiológica

Elaboração de PPR
Cálculo de Blindagem
Treinamento e consultoria técnica
Investigação de doses elevadas



Serviço de Dosimetria Pessoal

ATENDEMOS AOS REQUISITOS DA RESOLUÇÃO RDC-330 DA ANVISA

keV-x.com.br

16 3601 0506
comercial@kev-x.com.br

REVISTA APCD RIBEIRÃO

FEITA ESPECIALMENTE PARA VOCÊ CD

ARTIGOS, DEPOIMENTOS, CASOS CLÍNICOS, DESCOBERTAS CIENTÍFICAS,
NOVAS TECNOLOGIAS, ENTREVISTAS, MATÉRIAS COM FONTE DIVERSAS E
DESDOBRAMENTOS, ORIENTAÇÕES, PRESTAÇÃO DE SERVIÇOS, MERCHANDISING.

Cabe na
palma de
sua mão!



Faça parte você também desta vitrine!

Contato: (16) 99135 9540